Uma Columna Motorizada Attingiu a Linha Mannerheim mas Foi Repellida

200 RÉIS — **Diario Carioca** — 200 RÉIS

Director-Presidente HORACIO DE CARVALHO JUNIOR — Fundador: J. E. DE MACEDO SOARES — Director-Thesoureiro J. B. MARTINS GUIMARAES

Anno XIII — Numero 3.578 | Rio de Janeiro, Sabbado, 10 de Fevereiro de 1940 | Praça Tiradentes n.º 77

A situação dos neutros

O exame que se propoz fazer a "Commissão Inter-Americana de Neutralidade" da situação dos submarinos belligerantes em aguas do nosso continente, suggere a apreciação geral da posição dos neutros em face da aggressividade das nações combatentes.

Agora mesmo foram publicados, por departamentos officiaes de ambas as parcialidades em luta, os resultados dos primeiros cinco mezes da campanha naval.

As marinhas alliadas e neutras, segundo o Almirantado Britannico, perderam 274 navios num total de 925.014 toneladas. Desse total perdeu a Inglaterra 143 navios com 509.993 toneladas; as nações alliadas foram conjuntamente desfalcadas de 14 navios com 76.680 toneladas e os neutros de 117 navios com 342.357 toneladas. O ministro do Bloqueio do governo francez apresenta uma estatistica mais completa, abrangendo todas as perdas dos neutros inclusive por aprisionamento e confisco attingindo 319 navios com 1.144.957 toneladas.

As perdas germanicas, sempre de accordo com os respectivos dados officiaes, comprehendem 42 navios com 236.957 toneladas, mais 13.196 toneladas confiscadas logo no inicio da guerra, 82.236 toneladas confiscadas pelo inimigo no alto mar e 141.525 toneladas afundadas pelos tripulantes allemães.

Resalta desse resumo o pesadissimo sacrificio dos neutros. O aggressor desses neutros é um só. Somente elle ataca navios desarmados de nações não belligerantes, torpedeia com seus submarinos, metralha e bombardeia com seus aviões barcos de pesca, transportes de passageiros nos canaes entre a peninsula escandinava e o continente, toda a navegação commercial neutra no Baltico. Segundo as ultimas noticias esse furor germanico já não respeita nada que fluctue, uma barca pharol, uma boia de signal, uma lancha de pratico.

Evidentemente a guerra naval extremista em nada concorre para o desfecho da luta pelo predominio maritimo. A Marinha que até hoje não logrou apri-sionar um unico navio inimigo só se mantém nas solidões do mar empenhada na ferocidade inutil da guerra de corso.

Temos, pois, na conflagração européa constatado o papel predador de um dos combatentes. O unico e constante aggressor dos neutros é esse mesmo combatente contra homens, mulheres e crianças inermes, de paizes alheios á luta. Assim a "Commissão Inter-Americana de Neutralidade", em vez de legislar em hypotheses de pura fantasia, devia ir lealmente á raiz verdadeira das coisas para prohibir que os submarinos de qualquer bandeira naveguem nos mares territoriaes e sob qualquer pretexto se acoitem nos portos neutros.

Não póde ser mais claro que as nações alliadas só se servem de [illegible] no theatro europeu da guerra naval e na qualidade de unidades auxiliares da esquadra. O papel de navio de rapina correndo os mares clandestinamente como verdadeiros piratas é privativo de outros submarinos. A nova legislação Inter-Americana, parecendo manter-se imparcialmente a cavallo dos interesses de ambas as facções — na realidade favorece a unica que poderá se aproveitar de suas leis.

O nosso ponto de vista continental devia ser muito outro, tomado com franqueza, sustentado firmemente. Onde quer que se encontre ferido o direito de um neutro, ahi estaria atacado o nosso proprio direito de neutro.

Mais dia, menos dia, esse problema nos terá de ser proposto com a brutalidade de 1917. Então, mais uma vez, faremos de carabineiros de Offenbach. Chegaremos tarde ao cumprimento do nosso dever que comporta simultaneamente a legitima defesa dos nossos interesses.

J. E. DE MACEDO SOARES

Vão ser construidas 19 bellonaves

WASHINGTON, 9 (U. P.) — O sub-comité de finanças da Camara dos Deputados reduziu em mais de 100.000.000 de dollars o orçamento naval correspondente ao anno de 1941.

Os membros do sub-comité declararam que essa reducção não affectará seriamente o actual programma de construcções, o qual consiste em começar o anno de 1941 com a construcção de 19 bellonaves.

"SÃO PAULO" COMPANHIA
Nacional de Seguros de Vida
SUCCURSAL NESTA CAPITAL: AVENIDA RIO BRANCO N.º 114 — 6.º ANDAR
Directores — DR. JOSÉ MARIA WHITAKER
DR. ERASMO TEIXEIRA DE ASSUMPÇÃO
DR. J. C. DE MACEDO SOARES

SE A BELGICA FOR ATACADA O Auxilio Franco-Inglez Chegará Com a Rapidez do Relampago

A explosão de uma bomba á passagem de um transporte de guerra da Marinha da França. (Photo Alfieri Picture Service, especial para o DIARIO CARIOCA)

Affirma no Parlamento de Bruxellas o deputado Louis Perard

Essa declaração foi muito bem recebida na França — As operações no front continuam circumscriptas á luta de patrulhas

PARIS, 9 (U. P.) — A guerra começa a intensificar-se na frente occidental, com a crescente actividade das patrulhas allemãs e francezas encarregadas do serviço de informações sobre os movimentos dos adversarios, e devido á acção das baterias allemãs do Rheno, ao norte de Strasburgo, onde se esforçam por destruir os altos-falantes francezes de propaganda, installados nas casamatas, que constantemente são alvo da artilharia inimiga.

Fieis ás instrucções de "tiro por tiro", as metralhadoras pesadas francezas replicam no mesmo rythmo. [illegible] do Rheno, geralmente tranquilla, está agora, numa extensão de varios kilometros, submettida ao rude fogo dos combatentes.

Segundo os francezes, até agora, os allemães não conseguiram destruir os alto-falantes installados nas casamatas, os quaes continuam em pleno funccionamento.

(Conclue na 4.ª pagina)

Os Estados Unidos Pretendem Vender Armas e Munições aos Neutros

Como falou á imprensa o presidente Roosevelt — Milhares de canhões inglezes e francezes adquiridos durante a Grande Guerra são postos á venda

WASHINGTON, 9 (U. P.) — O presidente Roosevelt confirmou aos representantes da imprensa que o governo cogita de vender os excedentes de armas e equipamentos militares ás nações neutras, inclusive á Noruega e Suecia. Interrogado sobre si a Finlandia entraria na designação dos neutros, o presidente disse que duvidava que fosse incluida como tal, pois, o facto é que finlandezes e russos acham-se empenhados em um conflicto.

Respondendo, depois, a uma pergunta, o sr. Roosevelt disse que a Italia não estava participando de uma guerra. Declarou, tambem, que havia discutido com o Departamento da Guerra sobre que quantidade de armas havia como excedente, annunciando que o exercito dispunha de certa quantidade de canhões britannicos de calibre 75, adquiridos durante a Grande Guerra, os quaes poderiam ser vendidos.

Presidente Roosevelt

O presidente Roosevelt não especificou em que condições poderia ser vendido esse material bellico. Sabe-se, de bôa fonte, que entre o material sobresalente ha varios milhares de canhões de campanha, na maior parte francezes de calibre 75 e canhões britannicos de calibre 155, na maioria antiquados e 2.500.000 rifles que se acham em deposito desde a Grande Guerra.

As perdas maritimas da Noruega

LONDRES, 9 (A. N.) — Segundo informes diffundidos na Europa pela imprensa, a Noruega perdeu até o quinto mez das hostilidades no Continente, 11 vapores, no total de 85.000 toneladas e 250 marinheiros.

A Esquadra Brasileira em Manobras

Exercicios de grande envergadura na Ilha Grande — As unidades rumarão para os portos do Norte e do Sul

Tal como se verificou o anno passado, a esquadra brasileira partiu hontem, ás 9,45 horas, com destino á Ilha Grande, afim de iniciar ali exercicios de grande envergadura, comprehendendo estes um programma de instrucção technico-profissional. Não apenas os problemas de navegação propriamente dita, com o manejo de instrumentos, farão parte daquelle programma. Themas de tactica e estrategia, mais sérios e interessantes, serão desenvolvidos e applicados.

As manobras serão dirigidas pelo proprio commandante em chefe da esquadra, almirante Mario de Oliveira Sampaio, desenvolvendo-se dentro de uma série de exercicios préviamente estudados e delineados pelo Estado Maior da Armada. O "Minas Geraes" é o capitanea da Divisão.

AS UNIDADES

O "Minas Geraes", capitanea da esquadra em operações, é commandado pelo capitão de mar e guerra Rodolpho Fróes da Fonseca. O "Bahia", capitanea dos cruzadores, pelo capitão de fragata Daniel Teixeira.

O capitanea dos destroyers é o "Maranhão", do qual é com-

(Conclue na 4.ª pagina)

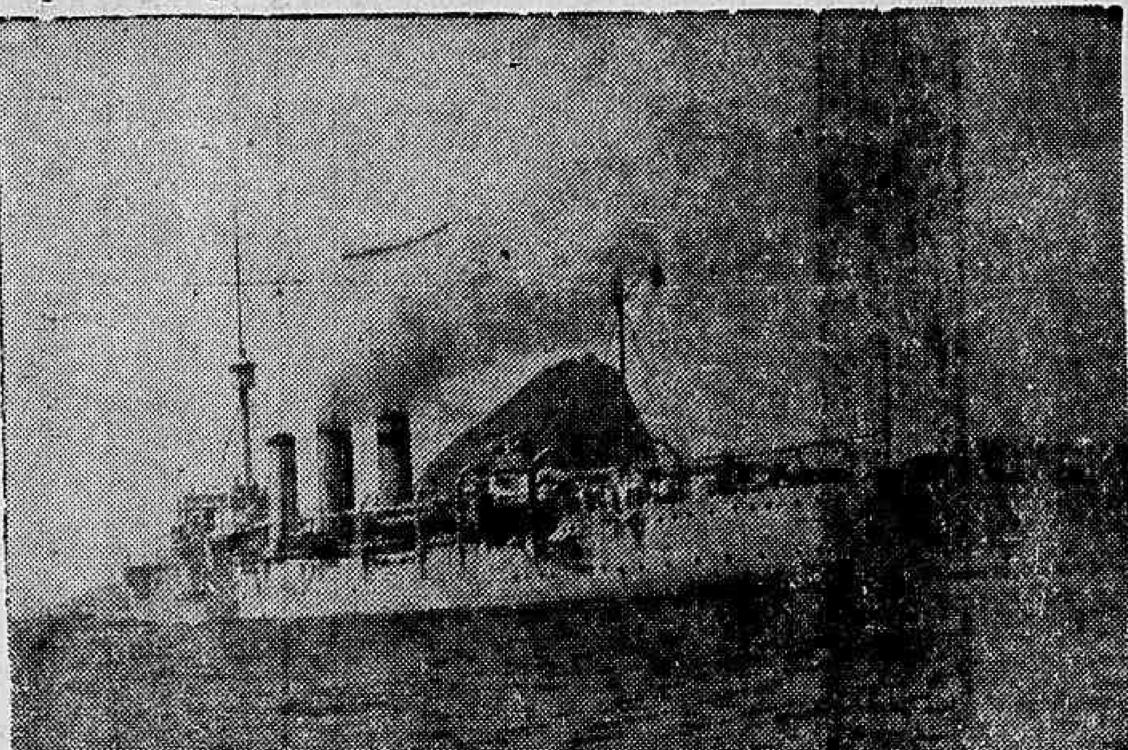

O "Rio Grande do Sul" ao deixar hontem a Guanabara

Na Turquia Todos Os Technicos Estrangeiros Foram Expulsos Das Fabricas de Armamentos

Os engenheiros e operarios especializados attingidos pela medida são em sua maioria allemães

Como a noticia foi recebida em Berlim — Os circulos officiaes mostram-se reservados, não querendo fazer declarações sobre o acontecimento

BERLIM, 9 (U. P.) — O correspondente da agencia noticiosa allemã "DNB" informa que o governo turco resolveu expulsar de suas fabricas de armamentos todos os estrangeiros investidos de funcções technicas ou de importancia.

Essa informação está em contradicção com as noticias aqui recebidas, procedentes de outras fontes autorizadas de Stambul, segundo as quaes um grupo de subditos allemães dedicados á construcção de submarinos para a Turquia deixou esse paiz, mas voluntariamente.

Um funccionario da Companhia Krupp Germania, que disse, aliás, que a sua empresa construira um estaleiro provisorio na Cornucopia de Ouro de Stambul ha 18 mezes, para cumprir contratos do governo turco, esclareceu que a falta de material provocada pela guerra obrigara-os a suspender os trabalhos ali.

Embóra sem noticias quanto ás expulsões, declarou que não lhe causaria surpresa se o governo turco adoptasse medidas de represalias devido á impossibilidade da Companhia de entregar materiaes.

Nas espheras officiaes allemãs declarou-se que só se recebera copia da informação da "DNB" e que não tinham, igualmente, noticias officiaes de Stambul. Por tal razão excusaram-se a qualquer commentario sobre o particular.

Os commentaristas consideram a noticia não confirmada da "DNB" como a ultima de uma serie de incidentes havidos nas ultimas semanas que afastaram ainda mais, diplomaticamente, Allemanha e Turquia, após ter fracassado Franz Von Papen em seus esforços para obter uma re-approximação com o governo de Angorá.

O seu insuccesso foi procedido da assignatura dos pactos de assistencia mutua entre a Grã Bretanha, França e Turquia, embora proseguam entre Berlim e Angorá as negociações para a elaboração de um tratado commercial.

O despacho da "DNB" procedente de Stambul estava assim redigido: "De conformidade com a lei que confere poderes especiaes ao governo, iniciou-se a expulsão de todos os technicos e operarios especializados estrangeiros das fabricas de armamentos. A maioria dos attingidos são allemães, na fabrica de explosivos de Kirikkale, no Arsenal Naval de Goltschuk e nos estaleiros Krupp desta capital. Os attingidos pela medida já abandonaram os seus cargos".

Um funccionario da empresa Krupp disse que não preoccupária a sua empresa se a Turquia realmente expulsasse os seus technicos. "Podemos, de seus serviços, obter maiores proventos na Allemanha do que na Turquia.

O mesmo funccionario disse que o estaleiro provisorio na Cornucopia de Ouro era propriedade do Governo turco mas que parte do machinismo e installações era propriedade da Empresa Krupp. Accrescentou que ignorava qual a resolução que tomariam em relação aos referidos machinismos. Não tinha informações officiaes e não sabia se se faria algum protesto diplomatico.

Os commentaristas estrangeiros nesta capital mostram-se scepticos a respeito da ordem da expulsão em vista de não haver uma confirmação official e devido á pouca probabilidade de que a Turquia adoptasse uma medida precipitada para molestar a Allemanha, considerando-se a actual situação mundial, bem como, por outra parte, por lhes parecer illogico que a Turquia tome medidas que entravem a expansão de suas forças navaes. Assignalam que, de accordo com os recentes acontecimentos, parceria mais provavel que os technicos allemães, tivessem partido na Turquia, a chamado de seu Governo, ou devido ao facto de não poderem obter materiaes para o proseguimento dos trabalhos na Turquia.

Erta probabilidade é robustecida pela crença de que a Allemanha intensifica a construcção de submarinos para a sua frota afim de desenvolver a guerra contra a Gran Bretanha e a França.

Recorda-se, ao mesmo tempo, que ha mezes atrás, quando se accentuou a probabilidade da assignatura dos pactos entre a Grã Bretanha, França e Turquia, esses technicos começaram a liquidar os seus valores e a deixar o paiz.

De accordo com as primeiras informações, naquella opportunidade, a partida dos allemães devera-se a instrucções dadas pelos serviços diplomaticos e consulares da Allemanha, na Turquia, posteriormente essas noticias foram desmentidas, declarando-se que o exodo tinha sido absolutamente voluntario.

Ultimamente teve inicio a limitação das actividades bancarias e financeiras allemãs na Turquia. As instituições allemãs suspenderam a concessão de creditos e resolveram liquidar as suas propriedades. Pouco depois, soube-se que os bancos allemães despediam todos os seus empregados de nacionalidade turca.

Estes acontecimentos serviram para augmentar, nesta capital, a presumpção de que o exodo de technicos allemães na construcção de submarinos foi menos o resultado de alguma medida do governo turco do que, um movimento de facto espontaneo.

O sr. Summer Welles Visitará Em Missão Official os Paizes Belligerantes

O sub-secretario das Relações Exteriores dos Estados Unidos não está autorizado a fazer propostas, mas procurará obter informações confidenciaes sobre a situação européa

WASHINGTON, 9 (U. P.) — O presidente Roosevelt communicou que enviará o sub-secretario das Relações Exteriores, sr. Summer Welles, á Europa com a missão de obter informações concretas sobre a situação da Italia, França, Grã Bretanha e Allemanha.

Accrescentou que Summer Welles não estará facultado para fazer propostas nem contrair compromissos em nome dos Estados Unidos e que a viagem tem como finalidade, tão sómente, obter uma informação confidencial da situação européa.

Na sua declaração a respeito, o primeiro mandatario disse: "Por determinação do presidente, o sub-secretario de Estado, sr. Summer Welles, partirá dentro de pouco para a Europa onde visitará a Italia, França, Grã Bretanha e Allemanha.

"Esta visita visa, unicamente informar o presidente e o secretario de Estado sobre a actual situação européa.

Summer Welles não estará autorizado para fazer propostas nem contrair compromissos em nome do governo dos Estados Unidos".

Os funccionarios do Departamento de Estado declararam que esta viagem de Summer Welles á Europa não tem ligação alguma com as conversações sobre a paz, iniciadas já com alguns paizes neutros.

A proposito desta viagem, o secretario de Estado sr. Cordell Hull revelou que a Italia Allemanha, França e Inglaterra já foram informadas desta viagem diplomatica e de sua finalidade. Disse tambem que Welles viajará acompanhado de um assistente que será, provavelmente, um funccionario do Departamento de Estado. Disse, ao mesmo tempo, que os governos dos paizes a serem visitados já prepararam seus programmas de recepção official.

Welles pretende embarcar a 17 do corrente, no transatlantico "Rex", navio em que viajará tambem o sr. MyMron Taylor que vae a Roma como enviado pessoal de Roosevelt para collaborar com sua santidade Pio XII na elaboração de um programma que eventualmente possa contribuir para o restabelecimento da paz.

Summer Welles visitará primeiramente a Italia e depois, ao que se presume, irá á Allemanha, França e Grã Bretanha.

Sr. Summer Welles

Esta viagem, comtudo, motivou criticas da parte do senador Johnson, que declarou: "Deviamos tratar, unicamente, do que é nosso".

Não obstante, os membros democratas da Commissão das Relações Exteriores do Senado, approvaram-no, dizendo o senador Thomas que vê com satisfação "qualquer medida que nos permitta obter uma informação fidedigna o antes possivel".

OS CIRCULOS INGLEZES SATISFEITOS COM A VISITA DE SUMMER WELLES

LONDRES, 9 (U. P.) — Os circulos autorizados declararam hoje que o governo da Inglaterra vê com immensa satisfação a visita que o sr. Summer Welles realizará a este paiz e que o mesmo será recebido com toda deferencia.

Por outro lado, commenta-se com vivo interesse as informações segundo as quaes os Estados Unidos e diversos governos neutros haviam iniciado conversações a respeito do restabelecimento da paz na Europa. No entanto, esses commentarios demonstram certo pessimismo quanto a possibilidade de que surja a paz por iniciativa dos Estados Unidos, pelo menos no momento.

Um terreno para o Syndicato dos Jornalistas Profissionaes

Deverá ser entregue, em acto festivo, no dia 11 do corrente, ao Syndicato dos Jornalistas Profissionaes, o terreno que lhe foi doado, na Villa Gerson, em Ramos, pelo coronel Joaquim Vieira Ferreira. A essa solennidade deveria comparecer, entre outras autoridades, o ministro do Trabalho. Como, entretanto, nesse dia não se encontrará no Rio o titular dessa pasta, o acto fica adiado para o domingo proximo, dia 18, ás 10 horas. A escriptura respectiva, lavrada nas notas do tabellião Mozart Lago, será assignada no decorrer daquella solennidade. O Syndicato dos Jornalistas reitera o convite aos seus associados e familias, afim de que tenha a festa maior brilho, para comparecerem áquella cerimonia.

Para a melhoria dos serviços relativos á inspecção dos productos de origem animal

Regressou hontem de uma demorada inspecção nos Estados de São Paulo, Paraná, Santa Catharina e Rio Grande do Sul, o sr. Belisario Tavora, director da Divisão de Inspecção de Productos de Origem Animal.

Nesses Estados, o referido technico visitou todas as fabricas de productos derivados da pecuaria e serviços subordinados ao seu departamento.

Dessa inspecção, da qual redundará a melhoria de diversos dos alludidos serviços, o sr. Belizario Tavora apresentou hontem, em companhia do sr. Mario de Oliveira, director-geral do D. N. P. A., ao sr. Carlos de Souza Duarte, que está respondendo pelo Ministerio da Agricultura, um circumstanciado relatorio.

Noticias do E. do Rio

EMPRESTIMOS EM DINHEIRO AOS PRODUCTORES DE ASSUCAR DO ESTADO

O interventor federal assignou um decreto-lei determinando que o governo do Estado effectuará, com um banco, operações de creditos necessarias para a realização de emprestimos em dinheiro aos productores de assucar do Estado e aos lavradores de cannas que cultivarem em suas proprias terras e fornecerem o producto de suas lavouras ás usinas de assucar.

Esses emprestimos serão feitos a titulo de financiamento da entre-safra do corrente anno e não poderão ultrapassar o equivalente a 8$000 por sacco de assucar crystal branco do primeiro jacto e a 9$000 por carro de 1.500 kilos de canna, tomando-se por base 80 % da producção na safra 1940|41, feita a estimativa pelas partes contractantes com observancia, porém, das limitações officiaes do Instituto do Assucar e do Alcool.

Os emprestimos serão calculados somente sobre o assucar fabricado e nunca sobre as cannas cultivadas.

As importancias totaes dos emprestimos serão fornecidas aos mutuarios, no minimo, em 3 (tres) parcellas mensaes eguaes.

As taxas especiaes estipuladas são as seguintes:

a) de 11$000, por carro de cannas de 1.500 kilos que for fornecido aos usineiros, no decorrer da safra de 1940, pelos lavradores que se tiverem utilizado dos beneficios deste decreto.

b) de 7$000 por sacco de assucar de qualquer jacto que for produzido durante a mesma safra, pelos usineiros, egualmente beneficiados — taxas que se destinarão á amortização ou pagamento dos devedores.

Juntamente com as taxas especiaes, pagarão os usineiros financiados $060 por sacco de assucar que produzirem, e os lavradores $080 por carro de cannas que fornecerem, a titulo de demnização de avaliação de safra, fiscalização e outras, que o banco fizer no decurso das operações contractadas.

A arrecadação da taxa e da quota de indemnização de despezas relativas aos lavradores far-se-ão por intermedio dos usineiros (em relação ás taxas que receberem), os quaes recolherão ao banco as importancias arrecadadas o mais tardar até o dia 20 de cada mez civil que se seguir ao do fornecimento das cannas que daquelles receberem.

O usineiro que deixar de arrecadar a taxa ou quota de indemnização de despesas relativas aos lavradores, ficará pessoalmente responsavel pela importancia que deixou de ser arrecadada.

O usineiro que effectuar qualquer pagamento por conta do preço das cannas que lhe foram fornecidas, ainda mesmo por compensação de divida preexistente, sem que tenha feito a arrecadação das respectivas taxas e quotas, ficará pessoal e solidariamente responsavel pelo pagamento das importancias das mesmas taxas e quotas, e das multas correspondentes, em que houver incorrido o lavrador, sendo, consequentemente, nestes casos, a cobrança, intentada pelo banco contra ambos — lavrador e usineiro.

A arrecadação da taxa e da quota relativa ao assucar far-se-á por intermedio da Companhia Estrada de Ferro Leopoldina, quando por essa Estrada embarcado o producto, e directamente pelo banco, em Campos, no dia que sahir o producto da usina, quando qualquer outro meio de transporte seja utilisado pelos productores.

A falta de pagamento, em tempo util, das taxas e quotas importará na sua elevação moratoria: para 12$100, a taxa de que trata o artigo 3º, letra "A"; para 7$700, a taxa de que trata o mesmo artigo, letra "b"; e para $070 e $100, respectivamente, as quotas referidas no artigo 4.

Aos lavradores e usineiros que infringirem qualquer das demais disposições do alludido decreto será applicada a multa de 10 %, sobre a respectiva importancia dos emprestimos que houverem contractado, quando judicialmente executados os contractos.

Quando a importancia arrecadada de um contribuinte for bastante para o pagamento do capital que houver sido mutuado, juros e despesas decorrentes do contrato, considerar-se-ão extinctas as taxas e quotas criadas pelo citado decreto, em relação ao mesmo contribuinte, sendo, em consequencia, suspensa, immediatamente, a respectiva arrecadação.

A moagem das cannas nas usinas do Estado não poderá ser iniciada antes de 1º de junho de 1940.

O governo do Estado, entrará em entendimento com a Prefeitura do municipio de Campos, no sentido de não serem ali recolhidos quaesquer impostos sobre cannas e assucar de lavradores e usineiros beneficiados com os favores do financiamento, sem previa exhibição de quitação das taxas e quotas estipuladas; e fiscalisará, por intermedio do delegado especial do governo, na cidade de Campos, e por outras formas que julgar convenientes, a execução do referido decreto. Essa fiscalisação, todavia não impede ao banco que fica irrevogavelmente autorisado a verificar por prepostos de sua immediata confiança, e sempre que o entender, o exacto cumprimento das disposições do decreto, por parte dos usineiros e lavradores, directamente junto a estes ou perante terceiros que com elles, e relativamente aos productos taxados, tenham relações ou negocios.

A Secretaria de Finanças controlará todo o serviço dos emprestimos e respectivas amortizações, organizando para isto as competentes contas correntes mediante dados, que lhes serão remmettidos pelos usineiros, pela Estrada de Ferro Leopoldina e pelo banco que financiar o serviço devendo proceder a diligencias e exercer fiscalizações toda a vez que o interesse do Estado aconselhar.

O Povo Americano Está Enviando Viveres Para a População Finlandeza

O sr. Herbert Hoover, que é o presidente do Fundo Nacional de Soccorro ao heroico povo nordico, faz importantes declarações á imprensa

NA GUERRA MODERNA, OS CIVIS SÃO CADA VEZ MAIS AMEAÇADOS

Se a guerra se prolongar por mais alguns mezes, só haverá paz com a victoria de um dos grupos belligerantes

NOVA YORK, 9 (U. P.) — Na opinião do ex-presidente Herbert Hoover, as perspectivas de paz na Europa diminuirão progressivamente se a guerra continuar durante mais alguns mezes.

O sr. Hoover, que occupa a presidencia do Fundo Nacional de Auxilio á Finlandia, tratou da possibilidade do prolongamento do conflicto em uma entrevista com um redactor da United Press. Elle acredita que as necessidades das mulheres e das crianças na Finlandia são grandes actualmente e augmentarão ainda se a luta proseguir durante a proxima Primavera. Exprime tambem a opinião de que a massa do povo da Allemanha, Russia, Grã Bretanha e França, entraram na guerra sem o menor enthusiasmo.

O sr. Hoover declarou:

"Na guerra moderna, a população civil é cada vez mais ameaçada pelo conflicto bellico. Depois de alguns mezes, os effeitos do bloqueio, attingem todos os lares.

A guerra aerea desenvolver-se-á em prejuizo dos civis. Com o exterminio gradual determinado pelas represalias e com a actividade na frente, o numero de mortos começará a augmentar no seio de todas as familias.

Então surgirá um odio profundo e uma firme resolução da opinião publica que tornará difficil aos estadistas levarem a guerra ao fim sem victoria. Essas foram de facto as forças que determinaram o progresso da Grande Guerra.

Assim, ha mais esperança de paz antes que a guerra comece a entrar nessa phase, do que depois. E' por isso que devemos orar durante os mezes proximos".

O ex-presidente, cuja organização de auxilio já remetteu centenas de milhões de dollars para as mulheres e crianças necessitadas da Finlandia, reconhece francamente que não prevê o periodo durante o qual será preciso enviar fundos aquelle paiz.

"Cerca de 500.000 mulheres e crianças, cujos maridos e paes se encontram nas linhas da frente, estão agora refugiadas em fazendas e granjas, disse o sr. Hoover, que accrescentou: "A primeira coisa que devemos fazer é assegurar-lhes sufficientes quantidade de generos de consumo e de roupas. Uma vez realizado esse objectivo, o problema consistirá em dar aos civis melhor habitação, com maior segurança contra os ataques aereos e terrestres. Essa tarefa faz surgir o problema do transporte — uma questão muito difficil de resolver, devido ao facto de que todos os serviços ferroviarios estão sendo empregados nos objectivos militares.

O abastecimento da população offerece terrivel perigo. A Finlandia produz apenas 65% dos alimentos que consome. O resto é adquirido no estrangeiro em troca de madeiras e sub-productos.

Os calculos indicam que a Finlandia tem agora generos sufficientes para seu consumo até abril ou maio. Entrementes, o bloqueio russo póde impedir as importações. Existe, portanto, a ameaça de que as massas morram á mingua se a guerra se prolongar por alguns mezes.

A nossa tarefa, entretanto, não é maior que a que realizamos para auxiliar a Belgica, no começo da guerra mundial. Nessa epoca, 10.000.000 de belgas precisavam generos de consumo e o paiz produzia apenas 30% dos viveres necessarios para alimentar o povo.

Começamos o nosso auxilio á Finlandia da mesma maneira que fizemos com a Belgica, embora no anno de 1914 todo o mundo pensasse que a guerra não poderia durar mais de tres mezes. Executamos a nossa missão de auxiliar a Belgica durante quatro annos".

O sr. Hoover sorriu e disse: "Não, este não será um dos maiores problemas, mas será sufficientemente grande".

A CHEGADA DE GEORGE O'BRIEN E SUA ESPOSA

George O'Brien e sua esposa, momentos após desembarcarem do avião "Douglas" da Pan American Airways, no Aeroporto Santos Dumont

O representante da imprensa brasileira na viagem do gen. Carmona

O SR. HERBERT MOSES DIRIGE-SE AO JORNALISTA ARNON DE MELLO

O sr. Herbert Moses, presidente da Associação Brasileira de Imprensa, dirigiu a seguinte carta ao nosso confrade Arnon de Mello, que representou a imprensa brasileira junto á comitiva do general Carmona, em sua viagem á Africa:

"Prezado confrade e amigo Arnon de Mello: — Quer a Associação Brasileira de Imprensa e o seu presidente que você, ao sentir novamente, o contacto da nossa terra, receba a sua cordial saudação.

Della distante, mas não afastado — si um pensamento commum prendia a ambos - acompanhamos a trajectoria do caminho percorrido, applaudindo com vivo enthusiasmo os successos da missão que lhe confiamos. Bem sabiamos a quem a entregaremos e, dahi, a tranquilidade suavisando a sua ausencia.

A Associação Brasileira de Imprensa realizou um dos pontos attrahentes do seu programma no sentido de cimentar ainda mais a amizade de dois povos, presos pelas tradições de raça, lingua, historia e sentimento.

Voce, presado Arnon de Mello, investido das funcções de embaixador do pensamento da imprensa, conduziu-o com brilho e tacto de verdadeiro diplomata: os jornaes revelaram-no e todos nós experimentamos grande prazer intellectual.

A Associação Brasileira de Imprensa e o seu presidente, enviando-lhe votos de boas vindas, bem sabem avaliar os seus serviços, que agradecem.

Com o abraço affectuoso do amigo — Herbert Moses".

Querem subvenção ou auxilio para a installação de Serviços de assistencia social

O DESPACHO DO MINISTRO DO TRABALHO

Os syndicatos com séde na cidade do Crato, Estado do Ceará, solicitaram ao ministro do Trabalho uma subvenção ou auxilio afim de que possam installar os seus serviços de assistencia social. Despachando o processo, o ministro Waldemar Falcão nelle exarou o seguinte: "Aguardem os interessados as instrucções a serem baixadas sobre o assumpto".

D. Julia de Vasconcellos Lyra

Accommettida de um mal subito, que zombou de todos os recursos da sciencia medica, expirou hontem, ás 18 horas, rodeada de sua exma. familia, a sra. d. Julia de Vasconcellos Lyra, figura das mais destacadas da nossa sociedade.

Logo que a noticia do passamento da virtuosa senhora se fez conhecida do vasto circulo de suas relações, a casa de residencia da familia da extincta, á rua Leite Leal n. 17, nas Laranjeiras, se encheu de amigos e parentes, que foram apresentar pezames pelo inesperado trespasse de d. Julia de Vasconcellos Lyra. O sepultamento da venerando senhora, que era mãe do nosso collega doutor José Lyra, redactor theatral do DIARIO CARIOCA e alto funccionario federal, realizar-se-á ás 15 horas de hoje no cemiterio de São João Baptista, saindo o feretro da residencia da familia enlutada, á rua Leite Leal n. 17, nas Laranjeiras.

As cotações de oiticica nos Estados Unidos

AS INFORMAÇÕES RECEBIDAS PELO MINISTERIO DO TRABALHO

Segundo informações recebidas pelo Ministerio do Trabalho do Escriptorio de Expansão Commercial do Brasil em Nova York, as cotações de oiticica mantiveram-se firmes, durante o mez de janeiro, ante as cotações do producto de concorrencia. Essas cotações, no entanto, foram, em geral, nominaes, devido a não haver disponiveis e serem pequenas as offertas para carregamento. Em S. Francisco da California, as cotações para o oleo cru, liquido, em tambores, foram de 15 a 20 centavos por libra, continuando a haver falta absoluta de disponiveis. Em Nova York, as cotações foram de 20 a 21 centavos.

O encarregado do expediente do Trabalho despachou hontem no I. A. P. E. T. C.

O sr. Abel Ribeiro Filho, chefe do gabinete do ministro do Trabalho e que vem respondendo pelo expediente da pasta, esteve, hontem, no Instituto de Aposentadoria e Pensões dos Empregados em Transportes e Cargas em despacho com o respectivo presidente, sr. Helvecio Xavier Lopes.

Permanece Inexpugnavel a Linha Mannerheim

O governo finlandez desmentiu as noticias divulgadas pelos russos annunciando a captura de fortificações inimigas

Os novos ataques vermelhos continuam sendo repellidos como os anteriores — Apenas uma columna motorizada chegou ás posições do exercito finlandez, mas foi obrigada a recuar

HELSINGFORS, 9 (U. P.) — Desmentem-se aqui officialmente as informações divulgadas no exterior sobre vantagens logradas pelos russos em seu ataque contra a linha Mannerheim. Assignala-se, ao mesmo tempo, que os finlandezes conseguiram manter as suas posições, apesar dos constantes ataques desfechados pelos russos, no sector de Vispuri.

Divulga-se, do mesmo modo, que os finlandezes estão fortemente entrincheirados no sector de Summa, promptos para enfrentar os ataques russos.

Neste sector os russos têm empregado grande quantidade de homens e material de guerra demonstrando a sua decisão de vencer a resistencia finlandtza a qualquer preço e obter vantagens, depois da desastrada retirada no front do lago Ladoga em Kuhmo.

Os quatro ataques que os russos lançaram hontem contra a linha Mannerheim, no oitavo dia da segunda batalha do Isthmo não lhes trouxeram vantagem alguma.

De accordo com os communicados officiaes todos os esforços das tropas russas para quebrar a linha defensiva finlandeza fracassaram até o momento.

A offensiva do front de Summa que custou aos russos, de accordo com os communicados de hoje, 7 tanks e muitas baixas, foi apoiada por ataques simultaneos, um em Punnsjoki, com intensa preparação de artilharia e bombardeio aereo, outro em Pasuri e seus arredores e um terceiro em Taipale, onde provavelmente foi levado a effeito o maior combate até agora travado desde a invasão russa de 13 de novembro.

A perda de Taipale provavelmente não teria sido tão importante hoje como no principio da guerra, antes da solidificação da linha Mannerheim, mas esta localidade, é, entretanto, a chave do systema defensivo da Finlandia.

Segundo as informações finlandezas, somente um pequeno destacamento russo conseguiu penetrar a linha nesse sector e chegar até a margem finlandeza do rio, mas foi immediatamente acossada pelas tropas defensoras.

Pela primeira vez, desde o inicio da guerra, as columnas motorizadas russas alcançaram uma potencia similar ás allemãs, na guerra da Polonia, mas a sua efficiencia foi quasi completamente annullada diante da defensiva finlandeza.

Ao norte de Ladoga, as tropas finlandezas destruiram 19 tanks, elevando assim a 40 o total destruido no sul da Finlandia. Neste sector a batalha continua com grande intensidade. Entretanto, o campo da luta, depois de varias semanas de successivos ataques russos no centro e no norte da Finlandia, concentra-se novamente na linha Mannerheim onde se travaram encontros directos procurando-se, ao mesmo tempo, flanquear as fortificações.

NOVA VICTORIA FINLANDEZA

HELSINGFORS, 9 (U. P.) — Uma informação não official annunciou esta manhã que os finlandezes alcançaram nova victoria sobre os russos no isthmo de Karelia, ao reiniciar, no nono dia consecutivo, sua segunda etapa de arremetidas contra a linha Mannerheim.

Com a sua reserva quasi inesgotavel de homens, o commando russo continua lançando ondas consecutivas de tropas contra as fortificações finlandezas. As autoridades militares da Finlandia desmentem categoricamente que os russos tenham roto a linha Mannerheim em qualquer ponto e affirmam que essas noticias são totalmente fantasticas, se se considerar as esmagadoras derrotas infligidas aos russos.

Não existem pormenores sobre a nova victoria finlandeza, mas fala-se que os russos soffreram 5.000 baixas. Presume-se que o combate se travou na região do lago Ladoga, onde o inimigo exerceu a sua maior pressão.

CAPTURADOS VARIOS PARAQUEDISTAS RUSSOS

STOCKHOLMO, 9 (U. P.) — Informa-se que as patrulhas especiaes de skyadores finlandezes enviadas para aprisionarem os 60 paraquedistas russos que desceram no sector de Rovaniemi, conseguiram capturar alguns delles, que usavam, aliás, uniformes finlandezes. Comprovou-se que os paraquedistas conduzem um apparelho de radio de ondas curtas e dispositivos para interceptar os chamados telephonicos, além de outros equipamentos.

As forças finlandezas estão fazendo rapidamente frente á ameaça que significam essas patrulhas de paraquedistas no norte do paiz.

Ha dias passados os finlandezes anniquilaram um destacamento de paraquedistas ao oéste de Rovaniemi, no valle de Remi, e hontem aprisionaram parte de outro na mesma região. Quarta-feira, segundo os communicados officiaes e as informações particulares, foram tambem anniquilados outros dois ao norte, em Kitinen.

Não obstante, ainda ha muitas patrulhas sovieticas, que operam em territorio da Finlandia e os equipamentos encontrados em poder dos paraquedistas russos aprisionados na zona de Rovaniemi indicam que constituem uma verdadeira ameaça, afóra a sabotagem que podem fazer nas communicações.

Em vista disso, o commando finlandez ordenou que novos destacamentos de todas as guarnições do norte vigiem attentamente as linhas telephonicas, tendo sido estabelecido um plano para a informação immediata de todo o movimento de aviões inimigos semeadores de paraquedistas.

Em toda a parte foi intensificada esta "caça ao homem" sem quartel, para pôr fim ao novo perigo.

Sessenta paraquedistas desceram e não foram aprisionados

COPENHAGUE, 9 (U. P.) — Os matutinos desta cidade dizem que "uma agencia noticiosa finlandeza de Helsinki informa que 60 paraquedistas russos desceram a oeste de Rovaniemi e nenhum delles foi até agora encontrado pelos finlandezes".

Os jornaes accrescentam que os referidos paraquedistas dispunham de apparelhos que lhes permittiam interceptar conversações telephonicas.

Estufa para os hospitaes de campanha

SAN DIEGO, California, 9 (U. P.) — O presidente da "Solar Airgraft" informou hoje que o governo finlandez teria aceito comprar os planos patenteados de uma estufa, susceptivel de ser adaptada aos hospitaes de campanha e abrigos subterraneos, afim de evitar os effeitos da baixa temperatura aos soldados finlandezes.

Em torno do projectado Banco Inter-Americano

CERCA DE 11 JUIZES JA' RESPONDERAM FAVORAVELMENTE SOBRE A FORMA QUE DEVE TOMAR A NOVA E UTIL INSTITUIÇAO

WASHINGTON, 9 (U. P.) — A Commissão Economica Inter-Americana, percebe favoraveis perspectivas para a approvação do projectado Banco Inter-Americano, nos resultados até agora obtidos com o questionario preliminar submettido ás 22 nações americanas no qual era solicitada opinião sobre as possiveis necessidades e attribuições do Banco proposto. A Commissão informou que 12 nações já responderam favoravelmente, alvitrando suggestões sobre a fórma que deve tomar a instituição. As respostas não se relacionam com a approvação final do projecto de convenio que a Commissão submetteu hontem á approvação dos respectivos governos, mas se as considera como uma preliminar significativa.

Responderam os seguintes paizes: Salvador, Guatemala, Panamá, Honduras, Nicaragua, Republica Dominicana, Venezuela, Bolivia, Equador, Haiti, Colombia e Paraguay. Além disso o delegado mexicano manifestou a sua approvação e citou a opinião do presidente Cardenas.

Perigam os livros da Bibliotheca Nacional

PEDIDA NA ASSEMBLE'A NACIONAL DE LISBOA, PROTECÇAO PARA AS OBRAS ALI ARCHIVADAS

LISBOA, 9 (U. P.) — Na Assembléa Nacional, o deputado Mario Albuquerque chamou a attenção do governo para os perigos que ameaçam a Bibliotheca Nacional, que se encontra sem defesa contra os maleficios das traças, além de outros perigos que pôem em risco todo o seu valioso cabedal de livros e documentos historicos. O deputado Albuquerque pediu tambem protecção do Estado para o Museu da Marinha.

Na Escola Nacional de Agronomia

A Escola Nacional de Agronomia avisa por nosso intermedio que acham-se abertas até o dia 14 do corrente mez, as inscripções para o concurso de habilitação.

Os candidatos deverão requerer ao Director da Escola, instruindo a petição com os seguintes documentos: a) — certificado de conclusão da 5ª serie gymnasial; b) — certificado de conclusão do Curso Complementar respectivo; c) — attestado de vacina; d) — attestado medico de que não soffre de molestia contagiosa e de defeito physico; e) — certidão de edade; f) — 3 photographias 3x4; — Os documentos deverão estar devidamente sellados e com as firmas reconhecidas, inclusive o requerimento.

Jornalistas profissionaes perante a Justiça do Trabalho

O julgamento das reclamações apresentadas pelos jornalistas Orlando Zerpini, Antonio dos Santos e José Pereira, que deveria ser feito pela 3ª Junta de Conciliação e Julgamento, no dia 8 p. p., foi transferido para o proximo dia 23, ás 15 horas. O Syndicato dos Jornalistas Profissionaes pede o comparecimento desses associados em sua séde, afim de que apresentem suas respectivas carteiras profissionaes.

Automovel Club do Brasil

LICENCIAMENTO DOS AUTOS PARA 1940 — ULTIMO PRAZO 15 DO CORRENTE

O Automovel C. do Brasil avisa aos seus associados que termina no proximo dia 15, o pagamento da renovação das licenças dos seus automoveis.

Findo este prazo, a Inspectoria do Trafego, apreenderá todos os autos que não estiverem devidamente licenciados, estando sujeitos, além das despezas, com a apreensão, da multa de mora 10%.

O Departamento Automobilistico está apto a attender rapidamente a todos os associados, evitando assim aborrecimentos, pois o seu posto de emplacamento no Morro da Viuva, está funccionando diariamente das 11 ás 16 horas.

ESCRIPTORIO DE ADVOCACIA
CIVIL, COMMERCIAL E CRIMINAL
Questões Administrativas e Fiscaes — Contratos e Distratos Commerciaes — Defesa em todas a Repartições Federaes e Municipaes — Representantes nos Estados
Drs. Heider Villares Sucena — J. Araujo Villela e Paulo Faria de Mendonça
RUA DO OUVIDOR N.º 183 — 2.º Andar
SALA 204 — TELEPHONE 42-7603

O Chefe do Governo em Petropolis

RECEBIDO NO RIO NEGRO UM JORNALISTA FRANCEZ

Assignado pelo sr. Getulio Vargas o decreto-lei que dá nova organização aos nucleos coloniaes

O chefe da Nação palestrando com o jornalista francez Jean Gerard Fleury

PETROPOLIS, 9 (A. N.) — O presidente Getulio Vargas recebeu em audiencia, no Palacio Rio Negro, o jornalista francez Jean Gerard Fleury, que acaba de publicar um livro sobre o Brasil e o seu actual regime.

Após palestrar demoradamente com o sr. Lourival Fontes, director do Departamento de Imprensa e Propaganda, numa das salas do Palacio, o sr. Jean Fleury foi conduzido ao salão de despachos, pelo official de serviço, capitão Manoel dos Anjos, onde o recebeu o chefe da Nação.

NOVA ORGANIZAÇAO DOS NUCLEOS COLONIAES

PETROPOLIS, 9 (A. N.) — O presidente da Republica acaba de assignar decreto-lei, dando nova organização aos nucleos coloniaes.

O artigo primeiro do referido decreto define: "Nucleo colonial é uma reunião de lotes medidos e demarcados formando um grupo de pequenas propriedades ruraes". E no artigo 2º determina-se que a formação de nucleos coloniaes poderá ser promovida pela União, pelos Estados e Municipios, por emprezas de viação ferrea ou fluvial, companhias, associações, ou por particulares, ficando o direito de inspeccionar os mesmos reservado ao Ministerio da Agricultura.

A fundação de nucleos coloniaes federaes será feita por decreto, attendidas as condições de ordem climaterica e agrologica, de salubridade e outras estabelecidas no acto de hontem do presidente da Republica.

Os nucleos coloniaes, além das casas destinadas a residencia do pessoal technico, administrativo, e operario e de trabalhadores, deverão ter um campo de demonstração de culturas, escolas para ensino rural, pequenas officinas para trabalho do ferro e da madeira, serviço medico, pharmaceutico, cooperativas de venda, consumo e credito, podendo ainda manter estações de monta, installações para beneficiamento de productos, postos meteoro-agrarios, animaes de trabalho, machinas, instrumentos e utensilios agricolas, sementes, adubos, insecticidas e fungicidas, para a venda aos colonos pelo preço do custo.

Fundado o nucleo colonial, a Divisão de Terras e Colonisação (D. T. C.) entender-se-á com o governo a que estiver sujeito a localidade para ser estabelecida, em logar conveniente, uma feira livre.

Só poderão adquirir lotes ruraes: quem, sendo maior de 18 annos não fôra proprietario rural na região em que tiver localizado o nucleo colonial; quem se comprometter a passar a residir com sua familia no lote; quem se obrigar a trabalhar e dirigir, no local, os trabalhos agricolas e quem, satisfeitas as condições anteriores, não exercer funcção publica. Serão respeitadas as concessões já outorgadas, bem como aquellas que decorrem das legalisações e regularizações previstas no decreto-lei 893, de 26 de novembro de 1938. Satisfeitas essas exigencias e a legislação de entrada de estrangeiros, os lotes ruraes dos nucleos coloniaes poderão ser distribuidos individualmente a nacionaes e estrangeiros agricultores. O decreto cogita isenção, durante os cinco primeiros annos, e todos os impostos e taxas que incidam ou venham a incidir sobre os lotes distribuidos, culturas, vehiculos destinados a seu transporte e installação de beneficiamento de seus productos, inclusive o imposto territorial para os lotes ruraes integralmente pagos. O producto da venda dos lotes pertencerá ao governo federal e constituirá o fundo especial a que se refere o artigo 72 do decreto-lei n. 406 de 4 de maio de 1938.

No art. 14 os lotes são classificados em ruraes, que se destinarão á lavoura e criação e cujo limite variará entre 10 e 50 hs. salvo casos especiaes; e urbanos, destinados a formar futuras povoações.

Os lotes serão vendidos á vista ou a prazo, cabendo ao adquirente a conservação das ruas e praças da séde e outros trabalhos de limpeza local. O preço de venda será estabelecido por uma commissão de avaliação, observando factores devidamente estabelecidos no Decreto. E' permittido ao colono adquirir, a prazo, segundo lote rural, desde que tenha obtido o titulo definitivo do primeiro e neste desenvolvido culturas.

Aos colonos adquirentes de lotes, serão expedidos os seguintes titulos: provisorio, logo após ao seu estabelecimento no lote; e definitivo, quando tiver sido feito o pagamento completo do mesmo. Esses titulos serão passados pela D. T. C.

Aos colonos agricultores, serão dadas as seguintes vantagens: alimentação gratuita, nos primeiros dias da chegada no nucleo; trabalho a salario ou empreitada, durante o primeiro anno, a partir do dia da chegada; assistencia medica gratuita, até a emancipação do nucleo; plantas, sementes e outros elementos para a cultura; emprestimos durante o primeiro anno de machinas e instrumentos agricolas e de animaes de trabalho; e transportes, quando da sua ida para o nucleo.

O art. 33, estabelece os varios casos em que se poderá dar a exclusão do colono do respectivo nucleo. Os motivos dessa exclusão poderão ser a falta de sufficiente trabalho de cultura do lote, com a consequente desvalorização do mesmo, a inobservancia de determinações sobre reflorestamento, e por má conducta.

A emancipação dos nucleos se dará por decreto, ficando os mesmos integrados na vida autonoma do respectivo municipio.

Havendo terras devolutas no nucleo emancipado, poderá o Governo mandar dividil-as em lotes.

Os actuaes centros agricolas passam a denominar-se nucleos coloniaes.

Os casos omissos nesse decreto-lei serão resolvidos por portaria baixada pelo ministro da Agricultura.

DESPACHO MINISTERIAL

PETROPOLIS, 9 (A. N.) — O presidente Getulio Vargas despachou, hoje, no Palacio Rio Negro, com o ministro da Viação, general Mendonça Lima.

Em audiencias previamente marcadas, s. ex. recebeu os srs. capitão Aloysio Ferreira e José Alcazar.

NO RIO NEGRO O PRESIDENTE DO CONSELHO NACIONAL DE AGUAS

PETROPOLIS, 9 (A. N.) — Conferenciou, esta tarde, no Palacio Rio Negro, com o presidente Getulio Vargas, o coronel Mario Pinto Peixoto da Cunha, presidente do Conselho Nacional de Aguas e Energia Electrica.

VISITA DO PRESIDENTE DO INSTITUTO DE RESEGUROS

PETROPOLIS, 9 (A. N.) — Esteve esta tarde, no Palacio Rio Negro, o sr. João Carlos Vital, presidente do Instituto de Reseguros, que acaba de regressar de Caxambú.

NATURALIZAÇOES CONCEDIDAS PELO CHEFE DO GOVERNO

PETROPOLIS, 9 (A. N.) — O presidente Getulio Vargas assignou decretos, concedendo naturalizações a Antonio Sabino Mira, Manoel Teixeira, Antonio de Azevedo Guerra, Armindo Marques, Alvaro Ferreira Miguel, Jayme Ferreira, João Baptista Caramujo, Ernesto Moreira, João Maria Esteves, Joaquim Alves Carneiro, Augusto Monteiro, João Alves, José Leite, Alcino de Souza Machado, Abel Rodrigues de Souza, Cezar Augusto, Abel José Henriques, Joaquim Ribeiro, Antonio M. Saraiva, Manoel dos Reis, Vasco Luiz Duarte Machado, Francisco Ferreira, Antonio Rodrigues, Horacio Ruivo Corrêa, Antonio Ferreira, Manoel Maranheiro, Joaquim Fernandes de Aragão, Julio Henriques e Francisco José Padeiro, naturaes de Portugal; Leopoldo Elecha, natural do Paraguay; Balthazar Thomaz Gomez, da Argentina; Luiz Delpy, da França; Antonio Zamdain, da Austria; Gregorio Kiffel, da Polonia; Jeronymo Farina, do Uruguay; Estela Bianco, Manoel Del Vale Cabalero, José Palma, Manoel Gonzalez Rodriguez, José Romero Mafra, Francisco Mauro Miguez, Paulo Posa Garcia, Celestino De La Fuente Dias, Aureliano Serrano Del Rio, naturaes da Hespanha; Antonio Martin A. Ulrich, Victor Sparpar, Hugo Mutzell, naturaes da Allemanha; João Jabes, Vicente Alessi, Hygino Pedinelli, José Allegrete, Ema Belgrano Simone, Julio Ferrari, Domenico Avelino, Carlos Regina, Pedro Tech e Sabbatino S. Duttore, naturaes da Italia.

PROMOÇOES NA MARINHA

PETROPOLIS, 9 (A. N.) — O presidente Getulio Vargas assignou, hontem, decreto, promovendo á contra-almirante, por merecimento, o capitão de mar e guerra, aviador naval, Raul Ferreira de Vianna Bandeira. Por antiguidade, no Quadro Extraordinario da Marinha, foi tambem promovido, a capitão de mar e guerra, o capitão de fragata, Paulo da Costa Couto. Os segundos tenentes da Reserva Naval, Mauro de Carvalho Aguiar e Paulo Cintra Leite, foram mandados aggregar, por conveniencia de interesses particulares, ao quadro a que pertencem.

SUBVENÇAO A' LIGA DE ASSISTENCIA SOCIAL DE COMBATE A' TUBERCULOSE

PETROPOLIS, 9 (A. N.) — Por decreto assignado hontem, o presidente Getulio Vargas concedeu a subvenção de 15 contos de réis á Liga de Assistencia Social de Combate á Tuberculose, com séde em São José dos Campos, São Paulo. Esse processo foi encaminhado ao chefe do governo pelo ministro da Educação, com parecer favoravel do Conselho Nacional do Serviço Social.

CORRECÇOES AO DECRETO N. 1.847

PETROPOLIS, 9 (A. N.) — Foi assignado hoje, pelo presidente Getulio Vargas, um decreto, corrigindo as falhas encontradas nas tabellas correspondentes ao decreto n. 1.847, de 7 de dezembro de 1939, e que se referem ao funccionalismo do Ministerio da Fazenda. Acompanha o referido decreto o Quadro do Pessoal de todas as repartições daquelle Ministerio.

TELEGRAMMAS RECEBIDOS PELO PRESIDENTE GETULIO VARGAS

PETROPOLIS, 9 (A. N.) — O presidente Getulio Vargas recebeu telegrammas de congratulações do Syndicato dos Trabalhadores em Madeira, de Porto Alegre, pela assignatura do decreto que dispõe sobre a fiscalisação da Lei de Férias; do sr. Noraldino Lima, director do D. N. C., pela assignatura do decreto que prohibiu o uso de succedaneos de café e do sr. Manoel Ferreira Guimarães, em nome da directoria da Associação Commercial do Rio de Janeiro e da Federação das Associações Commerciaes do Brasil, pela reconducção dos membros do Conselho Federal do Commercio Exterior.

A exportação de milho do Ceará

Segundo communicação telegraphica da Agencia do Serviço de Economia Rural, no Ceará, foram exportados no mez de janeiro findo, pelo porto de Fortaleza, 15.220 toneladas de milho e pelo de Camocim 300 toneladas devidamente classificado por aquelle Serviço.

Se a Belgica Fôr Atacada, o Auxilio Franco-Inglez Chegará Com a Rapidez de Um Relampago

(Conclusão da 1ª pagina)

Informa-se ainda nos circulos francezes que as patrulhas dos alliados encarregadas de fazer prisioneiros são muito mais numerosas do que as do inimigo, e que, mediante a methodica inspecção do terreno, kilometro por kilometro, se conseguiu valiosa informação.

Em varias occasiões as patrulhas francezas realizaram hontem arriscadas incursões que as levaram a consideraveis distancias no interior do territorio inimigo. Uma dessas incursões se realizou a oeste do Sarre e outra nos baixos Vosgues. Essa patrulha que se aventurou muito mais do que é costume, teve um encontro com um destacamento allemão.

Houve um rude choque que durou algum tempo, impedindo aos francezes regressar ás suas proprias linhas.

A actividade aerea continua diminuta e realizaram-se apenas alguns vôos de reconhecimento sobre a frente e não foram seguidos pela acção dos tanks.

A opinião publica franceza viu com especial satisfação a declaração formulada hontem na Camara dos Deputados da Belgica, pelo deputado Louis Perard, o qual declarou que no caso de um ataque á Belgica o auxilio dos alliados chegaria com a rapidez de um relampago.

Embora nada se saiba officialmente sobre a garantia que os alliados offerecem e sobre os planos existentes para a sua realização, os francezes vêem nessa declaração uma prova de que qualquer difficuldade existente, quando a Belgica declarou que se negava a receber qualquer ajuda exterior, está agora eliminada, pois, tambem na declaração então feita pelo ministro da defesa da Belgica, dizendo que o governo não se descuidou de coisa alguma que pudesse permittir e garante cumprir com o seu compromisso, encontra a opinião publica da França os elementos de maior confiança, sabendo que os altos commandos interessados adoptaram todas as medidas necessarias para evitar a surpreza de um ataque ou da tentativa de flanquear a linha Maginot pelo norte.

IRONIA FRANCEZA OU ALLEMA?

BERLIM, 9 (A. N.) — Para mostrar que não combatem soldados inglezes na frente occidental, a Transocean divulga um commentario de guerra allemão, segundo o qual, em um ponto daquella fronteira, soldados allemães e francezes, travaram um dialogo, por meio de cartões. Os francezes mostraram um cartaz em allemão, avisando: "Aqui estão os francezes." A vista disso, os allemães apresentaram outro cartaz, perguntando: "Onde estão os Tomys?" A resposta dos francezes foi breve e não se fez esperar. "Na Inglaterra".

COMMUNICADO ALLEMÃO

BERLIM, 9 (U. P.) — O Alto Commando allemão distribuiu hoje o seguinte communicado de guerra:

"Em Forbach uma de nossas patrulhas de segurança estabeleceu contacto com uma patrulha inimiga e de reconhecimento e fez varios prisioneiros.

As forças aereas realizaram vôos de reconhecimento na fronteira, mas não tiveram contacto com o inimigo."

ACTIVIDADE DE PATRULHAS

PARIS, 9 (A. N.) — O communicado de guerra francez, de hontem, á noite, regista a actividade de patrulhas em varias partes do front".

Mona Maris no Rio

Mona Maris, estrella cinematographica argentina logo após a sua chegada ao Rio pelo avião da Pan American Airways

Em viagem de recreio, encontra-se no Rio de Janeiro, desde hontem á tarde, quando chegou pelo avião da linha internacional da Pan American Airways, procedente de Buenos Aires, a conhecida actriz cinematographica Mona Maris, estrella de numerosas fitas em Hollywood, principalmente dos films falados em hespanhol da Fox.

A joven e linda actriz argentina hospedou-se no Copacabana Palace Hotel, devendo aqui permanecer uma semana approximadamente, regressando então, sempre por via aérea, para Buenos Aires onde reside presentemente.

Raul Roulien esteve no Aeroporto Santos Dumont aguardando a chegada de sua collega de Hollywood e acompanhando-a até o Copacabana Palace.

DR. DORMUND MARTINS

Medico Assistente da Assistencia Municipal — Tratamento da magreza — da obesidade — das molestias dos pulmões — coração — aorta — rins — apparelho digestivo

CONSULTORIO: — Rua Senador Dantas n. 118—Apto. 614 — Telephone: 42-1379. — Segundas, quartas e sextas-feiras das 15 ás 18 hs. RESIDENCIA: — Rua Farme de Amoedo, 87 — Apto. 2 — Telephone: 27-8686.

Malazzo e Bugueyro regressam ao Brasil

BUENOS AIRES, 8 (U. P.) — A bordo do vapor "Neptunia" seguiram ás 10 horas da noite, com destino ao Rio de Janeiro, os jogadores argentinos de football Malazzo, Bugueyro e de Andreis. Com destino a São Paulo embarcou o player Garro.

Controle do commercio importador e exportador

LISBOA, 9 (U. P.) — A Assembléa Nacional ratificou o decreto que autoriza o governo a orientar e regular o commercio de importações e exportações durante o estado de guerra.

Nova aldeia debaixo dagua

BERLIM, 9 (A. N.) — De Belgrado, informam á agencia allemã D. N. B. que, em consequencia das inundações, occorridas nesses ultimos dias, no valle da Moravia, nove aldeias se encontram debaixo dagua.

A população e o gado foram salvos de maneira dramatica.

Apoderaram-se illegalmente da herança do parente

LISBOA, 9 (U. P.) — O sr. Manoel Carlos dos Santos, de Oliveira do Douro, recem-chegado do Brasil afim de receber a herança de seu pae, avaliada em 250 contos de réis, apresentou queixa á policia contra alguns de seus parentes, que se apoderaram do que lhe pertencia.

Não houve crime a punir

O EPILOGO DO PROCESSO CONTRA OS CAPITAES MILTON CAMPELLO E ANTONIO PEREIRA LYRA —

Encerrou-se hontem pela madrugada, um dos processos mais ruidosos já realizados no fôro militar do Rio de Janeiro: o em que eram denunciados, por offensas physicas mutuas, os capitães do Exercito Milton Campello e Antonio Pereira Lyra. O caso em si foi banal e já poderia ter sido resolvido ha muito tempo. Mas, graças á attitude da auditoria, que tumultuou e prolongou indefinidamente o processo, tornou-se rumoroso.

O facto em torno do qual versou o processo se verificou antes do Natal do anno retrazado: simples luta corporal entre dois officiaes, por questões de serviço.

O processo, dirigido a principio pelo auditor Mallet, teve a sua marcha normal e já em principios de fevereiro do anno passado encontrava-se praticamente encerrado, faltando apenas ouvir os accusados e proceder ao julgamento.

Foi quando assumiu a auditoria o dr. Mario Carneiro que passou a fazer uma serie infinda de diligencias, que atrazaram durante mais de um anno a conclusão da causa.

Sentindo o feito tumultuado, a defesa do capitão Lyra, representada pelo advogado dr. Evandro Lins e Silva, solicitou do Supremo Tribunal Militar correição parcial contra o auditor, afim de ser posta ordem no processo e marcado, afinal, o julgamento.

A decisão do Supremo Tribunal Militar foi tomada por unanimidade: o auditor foi, afinal, obrigado a marcar o julgamento, sem novas diligencias e obedecendo ao rito do Codigo Militar, sob pena de responsabilidade.

A sessão de julgamento realizou-se hontem, na Escola de Educação Physica do Exercito, onde se dera o pugilato. Foi um dos mais notaveis já vistos no fôro militar. Notavel pelo interesse que a causa despertou nos meios militares, notavel pelos debates e notavel pela justiça do julgamento.

A sessão iniciou-se ás 13 horas. Foi suspensa ás 20, para jantar. Reaberta ás 21 1/2 horas, passou a funccionar em sessão secreta de julgamento, para se reabrir já depois de meia-noite, a meia hora de hoje, quando foi annunciada a sentença.

O Conselho estava composto dos seguintes officiaes: coronel Heitor Pires, presidente; majores Cleistenes Barbosa, Agostinho Alves Bastos, Heitor Mendonça e do auditor Mario Carneiro.

A accusação esteve a cargo do dr. Leonam Nobre, que proferiu uma peça serena, bem estudada, cheia de riqueza rhetorica e juridica, em que accusava os denunciados, por offensas physicas mutuas, de vez que, segundo a sua opinião, não era possivel saber-se de quem partira a aggressão. O promotor esteve sobremaneira eloquente na replica, quando rebateu as accusações feitas á Promotoria e ao Conselho e estudou o duello do ponto de vista juridico.

A defesa do capitão Milton Campello esteve a cargo do advogado Fernando de Castro, que abordou o processo, produzindo uma bella oração de defesa do seu constituinte.

A defesa do capitão Lyra, feita pelo dr. Evandro Lins e Silva, que falou durante quasi duas horas e occupou a tribuna ainda por meia hora, na treplica, foi uma das mais brilhantes peças já produzidas no fôro desta cidade. Demonstrou á saciedade, sem desviar-se dos autos, citando testemunha por testemunha, que o incidente então julgado fôra consequencia de uma aggressão soffrida pelo capitão Antonio Pereira Lyra. Orientou o Conselho para o julgamento em todas as hypotheses e terminou provando tratar-se não de um crime, mas de simples transgressão disciplinar, punivel pelos superiores hierarchicos dos accusados, e nunca por um Conselho Especial de Justiça Militar.

Durante o andamento do processo, houve um incidente digno de nota, seguramente unico nos annaes, do fôro militar. Uma das testemunhas communicou ao auditor dr. Mario Carneiro, que o seu depoimento, lido e assignado, estava errado, que tinha querido dizer exactamente o contrario e o auditor o communicou ao Conselho, tendo exigido a defesa que o facto constasse da acta dos trabalhos.

Quando, depois de meia-noite, a sessão foi reaberta, soube-se a decisão do Conselho: resolveu que não havia crime a punir, mas simples transgressão disciplinar, cuja punição escapa á sua alçada. A decisão foi tomada pela unanimidade dos juizes militares, contra o voto do auditor Mario Carneiro.

Aggravou-se o estado de saude do governador do Canadá

OTTAWA, Canadá, 9 (U. P.) — Lord Tweedsmuir, governador-geral do Canadá, foi submettido a uma operação de emergencia, pois o seu estado de saude aggravou-se consideravelmente nas ultimas horas.

Controle de papel na Inglaterra

POSTA EM VIGOR A LEI QUE REGULA OS FORNECIMENTOS DESSE PRODUCTO

LONDRES, 9 (A. N.) — De accordo com a lei de controle do papel posta a vigorar hontem á noite, os fornecimentos desse producto para qualquer fim, serão inicialmente cortados em dois quintos.

A lei em questão prohibe os fabricantes, fornecer aos seus freguezes no periodo que vae de 3 de março a 1 de junho, mais de 60% da quantidade de papel entregue entre 1 de março e 31 de maio. O papel destinado a exportação e aos departamentos do Governo são isentos de qualquer legislação.

A directoria do Independiente

PEDIU A TROCA DE SASTRE POR DELAMATA

BUENOS AIRES, 9 (U. P.) — A directoria do Club Independiente, officiou á Associação de Football Argentino, solicitando a exclusão do atacante Sastre do scratch que disputará no Brasil a Taça Roca e offerecendo em substituição o player Delamata.

Prohibidos os transeuntes de se approximarem das zonas minadas

COPENHAGUE, 9 (U. P.) — O ministro da Marinha emittiu hoje um communicado official, prohibindo os transeuntes de se approximarem das zonas minadas que protegem as costas da Dinamarca.

Esta medida, que normalmente só se applicava aos navios, extendeu-se aos pedestres, visto ter-se constatado que os mesmos caminhavam sobre a superficie gelada do estreito entre a Dinamarca e a Suecia. Um passo em falso póde fazer explodir uma das minas, provocando uma tragedia.

Tres desses principaes campos de minas estão situados diante de Copenhague, ao sul da Dinamarca, em Oresund e nos cannes.

Fogo no quartel dos Afflictos

SALVO O MOBILIARIO DA SECÇÃO DE ALFAIATARIA

BAHIA, 9 (A. N.) — Irrompeu hontem, depois das 23.30 horas, pavoroso incendio na secção de alfaiataria do quartel dos Afflictos, provocado por um curto-circuito. Chamado o Corpo de Bombeiros, foi extincto o fogo, com a sua intervenção, pouco tempo depois, tendo sido salvos todo o mobiliario e varias machinas daquella dependencia do quartel.

No Tejo o navio brasileiro "Poconé"

DECLARAÇÕES DO SEU COMMANDANTE A' IMPRENSA PORTUGUEZA SOB A DEMORA DA VIAGEM

LISBOA, 9 (U. P.) — Entrou no Tejo o vapor brasileiro "Poconé", procedente do Brasil. Sua tripulação achava-se exhausta por motivo da intensa luta contra o violento temporal que fustiga actualmente o Atlantico.

O commandante do "Poconé" declarou que durante a viagem varias vezes foi abordado por bellonaves francezas e inglezas, cujos commandantes desejavam saber se o navio conduzia allemães em idade militar. O referido commandante declarou tambem que encontrou a 30 milhas de Lisboa, na manhã de hoje, minas fluctuantes de grandes dimensões. Toda a tripulação chegou a recear uma catastrophe porque a mina vagava ao sabor das ondas e, por vezes, approximou-se perigosamente do navio.

Um film portuguez a ser feito no Rio

VEM AHI O DIRECTOR DA TOBIS

RECIFE, 9 — Procedente da Europa, passou por este porto a bordo do "Bagé", o sr. Arthur Duarte, director da Tobis Portugueza, o qual viaja em companhia de sua esposa, a actriz Thereza Casal, protagonista do film "Fidalgos da Casa Mourisca".

O cineasta luso vai ao Rio fazer o film "Amor Perfeito", o qual terá como palco a Cidade Maravilhosa.

A Esquadra Brasileira em Manobras

(Conclusão da 1ª pagina)

mandante o capitão tenente Sylvio Ribeiro da Silva. O "Santa Catharina" tem como commandante o capitão tenente Helvecio Coelho Rodrigues; o "Sergipe", o commandante Roxo.

Além dessas unidades, seguirão outros navios, bem como esquadrilhas de hydro-aviões e pequenas embarcações, estas destinadas a serviços auxiliares.

VINTE DIAS DE MANOBRAS

A esquadra terá 20 dias de exercicios na Ilha Grande.

Findo este praso, as unidades emprenderão outros exercicios em outros pontos do norte e do sul do paiz.

Destruidos dois submarinos allemães

LONDRES, 9 (U. P.) — O Almirantado annunciou que foram destruidos dois submarinos allemães por um "destroyer" britannico. O communicado official diz textualmente "dois submarinos allemães foram destruidos por um "destroyer" das forças navaes de Sua Majestade. Não é costume do Almirantado annunciar os naufragios dos submarinos á medida que occorrem, mas foi feita uma excepção neste caso porque foram afundados por um só "destroyer" dois submarinos que estavam atacando um comboio".

Portaria baixada pelo presidente interino do "Dasp"

Ao deixar o exercicio do cargo de presidente interino do D. A. S. P., o dr. Paulo Lyra, director da Divisão do Funccionario Publico, baixou a portaria n. 426, louvando o official administrativo dr. Asterio Dardeau Vieira, classe I, do Ministerio da Fazenda, respectivamente seu secretario e auxiliar, pela collaboração efficiente e dedicada com que desempenharam, além do periodo normal de trabalho, as funcções que lhes estavam affectas.

Providencias para diminuir o numero de desastres de automoveis

RECIFE, 9 (A. N.) — A delegacia de transito está tomando providencias severas, afim de evitar os successivos atropelamentos de pessoas, causados pelos automoveis. Nesse sentido vão ser cassadas vari.s carteiras durante oito mezes.

Ingeriu um toxico

E FOI INTERNADA NO HOSPITAL DE PROMPTO SOCCORRO

A's primeiras horas da manhã de hontem, a Assistencia Municipal soccorreu Helena Lopes, residente á Avenida Mem de Sá nº 48, sobrado, que apresentava symptomas de envenenamento.

Helena, que conta 26 annos de edade encontra-se em estado grave, internada no Hospital de Prompto Soccorro.

A policia do 6º districto tomou conhecimento do facto.

A "Lady Connaught" chegou a Dublin com avarias

LONDRES, 9 (A. N.) — Um despacho aqui recebido hoje, informava que a motonave "Lady Connaught", de 2.300 toneladas, a bordo da qual viajavam 200 passageiros, chocou-se contra um obstaculo de natureza desconhecida, começando a fazer agua.

Diante do perigo de naufragio, o seu commandante emittiu signaes de S. O. S., mas apezar de avariado a "Lady Connaught" conseguiu attingir o porto de Dublin.

As victimas do "Sphinx"

LONDRES, 9 (A. N.) — De accordo com uma communicação official do Almirantado britannico, eleva-se a 54 o numero de victimas, no naufragio do "Sphinx", afundado em consequencia da explosão de uma mina submarina.

EM PORTO ALEGRE

UM DEFENSOR DO PENAROL DE MONTEVIDE'O

PORTO ALEGRE, 9 (A. N.) — Em goso de licença, encontra-se nesta capital, desde hontem, o crack gaúcho Sylvio Pirillo, defensor do Penarol, de Montevidéo. O "pavor das áreas", demorar-se-á alguns dias, aqui, regressando após para a capital uruguaya, afim de participar do grande classico Penarol x Nacional, mais uma vez adiado.

Dr. José de Albuquerque

Membro da Sociedade de Sexologia de Paris

CLINICA ANDROLOGICA

DOENÇAS SEXUAES DO HOMEM

Rua do Rosario, 172. De 1 ás 7

Revistada a Séde da Representação Commercial Russa em Paris

O jornal "Trud", de Moscou, não gostou muito da medida

E procura attribuir o facto a uma manobra para arrastar a U.R.S.S. á guerra

MOSCOU, 9 (U. P.) — O jornal "Trud", commentando as buscas policiaes realizadas em Paris na séde da representação commercial russa, diz: "O povo da Russia observa com a maior calma a provocação de Paris. Nosso povo sabe que o operariado francez nada tem de commum com o criminoso jogo anti-sovietico dos reaccionarios francezes.

As buscas foram levadas a effeito de accordo com as regras dos provocadores que tratam de causar uma ruptura nas relações russo-francezas.

As buscas nada mais são que o resultado de uma campanha inspirada e alentada pelos altos circulos imperialistas e burguezes, tendente a estender a guerra."

Deixa o Brasil o sr. M. J. Rice

Sr. M. J. Rice

Após dez annos de permanencia no Brasil, onde como director da Panair tanto cooperou no desenvolvimento da aviação commercial em nosso paiz e, como membro da directoria da Camara Americana de Commercio, tanto fez em pról das relações materiaes e culturaes entre a nossa terra e os Estados Unidos, regressa hoje, pelo "clipper" da linha internacional, para Nova York, o sr. Maxwell Jay Rice, presidente da Panair do Brasil e director regional da Pan American Airways.

Identificado profundamente com a vida brasileira, o sr. Rice percorreu repetidamente todo o paiz, inclusive a região amazonica em vôos de estudo que o levaram até Iquitos, no Perú, e Assumpção, no Paraguay.

Transferido, ha poucos dias, para a administração central da Pan American Airways em Nova York, onde vae occupar um cargo de destaque, o sr. Rice recebeu hontem, no Aeroporto Santos Dumont, uma expressiva manifestação de apreço e despedida por parte das centenas de funccionarios e empregados dos escriptorios e das officinas da Panair do Brasil.

NA PREFEITURA

Estiveram com o prefeito: drs. Edison Passos, Josino de Medeiros, Roberto Souza Coelho, Lourenço Méga, Souza Dantas, Claudio Crissiuma de Toledo, Anisio de Sá, Plinio Gama, Delfim Moreira Junior, Joaquim Costa Marques, cap. Oscar Drummond Franca, ministro Bernardino de Souza, Commissão do Centro de Commercio e Lavoura de Madureira, Commissão de Medicos Brasileiros, directoria da The Texas Company South America Ltda., sras.: Carvalho e Silva, Marieta Pires da Fonseca, Carmen Silva, Stella de Faro, senhorinha Regina Miranda Corrêa, srs. Santiago Pompeu, Graciano Rodrigues de Souza, Orlando Soares Carvalho e maestro Piergili.

O prefeito despachou com o dr. Clementino Fraga, secretario geral de Saude e Assistencia.

Novamente na presidencia do DASP

O sr. Luiz Simões Lopes assumiu as suas funcções de presidente do Departamento Administrativo do Serviço Publico, das quaes se achava afastado por força da actividade que desenvolveu durante os trabalhos da organização do orçamento geral para o corrente anno.

O sepultamento do professor Luiz Cantanhede

Realizou-se hontem, ás 11 horas, o sepultamento do professor Luiz Cantanhede de Carvalho Almeida, director da Escola Nacional de Engenharia e figura de grande relevo na engenharia brasileira. O enterro revestiu-se de tocante expressão consagrativa, tendo accorrido á residencia do extincto, nas Laranjeiras, verdadeira multidão de amigos, collegas, alumnos e admiradores do eminente cathedratico desapparecido.

Cerca de seiscentos automoveis formaram o cortejo funebre, sendo innumeraveis as coroas de saudade e homenagem ao morto.

Figuras da mais alta representação na sociedade brasileira e nos circulos administrativos do paiz, associações culturaes, as escolas superiores pelo seu corpo docente e discente, todas as companhias e empresas de que o extincto fazia parte, se fizeram representar no enterro.

O professor Cantanhede deixa viuva a sra. Arminda Reis de Cantanhede Almeida, filha do fallecido professor Aarão Reis, e os seguintes filhos: senhorinhas Zaira e Maria da Gloria, sra. Amalia Moraes Rego, esposa do sr. Sylvio Moraes Rego; gerente da Caixa dos Rodoviarios; srs. Horacio, Cesar, Luiz, Plinio, Octavio e Osmar, todos engenheiros civis.

Relevada a multa

Walter Seeberger recorreu para o ministro do Trabalho da decisão do Departamento Nacional do Trabalho, que lhe impoz a multa de 1:000$000, por infracção de dispositivo do decreto n. 2.291 de 1931.

O ministro Waldemar Falcão deu provimento ao recurso, para o effeito de relevar a multa imposta e determinar o archivamento do processo.

Falleceu em Barra do Pirahy o gerente da agencia do Banco de Commercio e Industria

O PESAR DO COMMERCIO

BARRA DO PIRAHY (E. do Rio) — Falleceu nesta cidade, o sr. Miguel Ibrahim, gerente da Agencia do Banco de Commercio e Industria de Minas Geraes. O corpo seguiu em trem da Central para Santos Dumont, onde foi sepultado. O fallecimento foi aqui muito sentido, causando consternação geral. O commercio, numa ultima homenagem ao estimado gerente da Agencia do Banco de Industria e Commercio, fechou as suas portas.

DIARIO CARIOCA

Propriedade da S/A DIARIO CARIOCA

Expediente

Directores: Horacio de Carvalho Junior, J. B. Martins Guimarães

Chefe da redacção: Danton Jobim

Endereço telegraphico: DIARIO CARIOCA — Telephones: Gabinete do Director 23-1093 — Administração 22-3035 — Redacção 23-0671 e 23-0330 — Officinas 22-0824 — Assignaturas 22-3018 — Gravura 22-1785

Publicidade, 22-3018

ASSIGNATURAS

Para o Brasil:

Anno . . . . . 50$000

Semestre . . . . . 30$000

Para o Exterior

Anno . . . . . 100$000

Semestre . . . . . 55$000

Venda avulsa: Capital, $200; Interior, $300. Aos domingos $200

E' cobrador autorizado o sr. J. I. de Carvalho

CORRESPONDENTE GERAL

Percorre o interior do paiz a serviço desta folha o sr. Romualdo Perrota, nosso correspondente geral

Endereço telegraphico: DIARIO CARIOCA

CORRESPONDENCIA

Toda a correspondencia com valor ou sobre assumptos que entendem com assignaturas e outros de interesse da administração deve ser dirigida ao gerente do DIARIO CARIOCA.

Representante em Bello Horizonte: OSWALDO MASSOTE

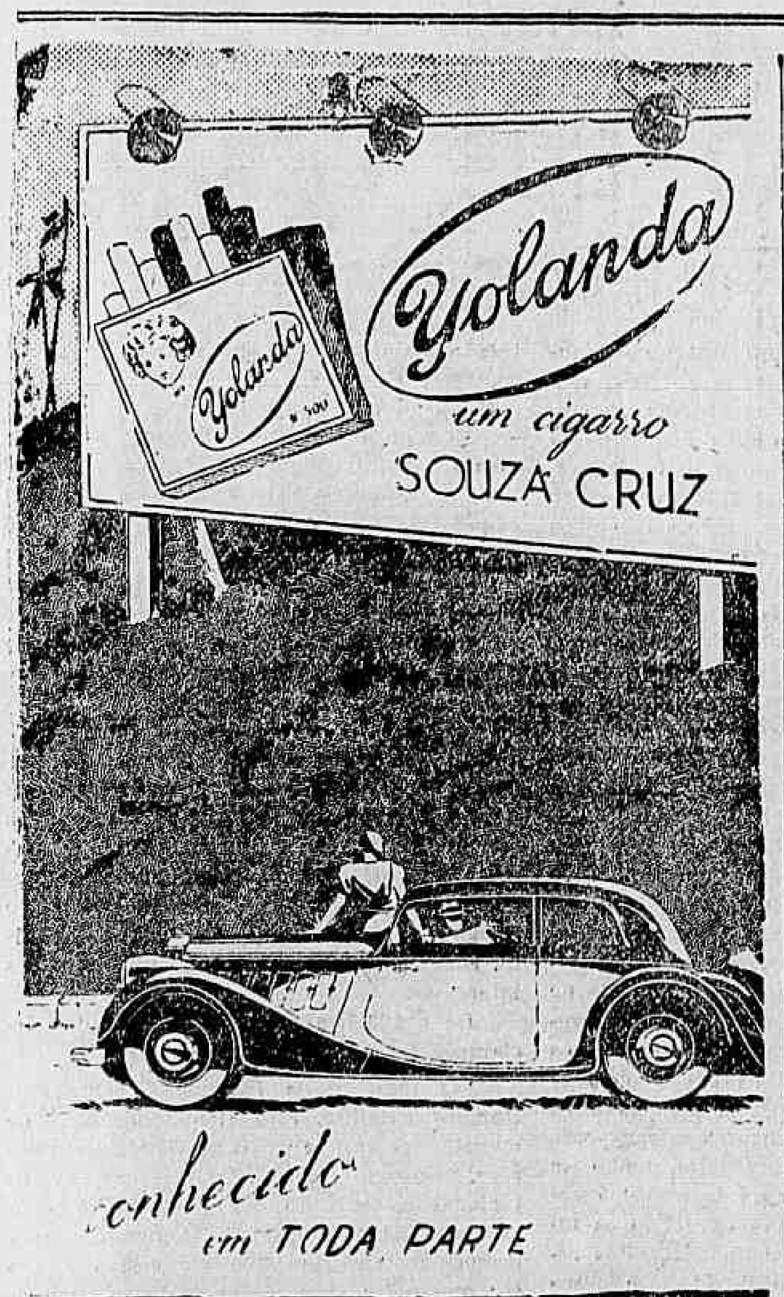

C.ia SOUZA CRUZ

O Sr. De Valera Combaterá as Actividades Terroristas do Exercito Republicano Irlandez

A Côrte Suprema do Eire approvou hontem a nova lei relativa aos delictos contra o Estado

O governo de Dublin internará os culpados em campos de concentração — A decisão foi tomada por 3 votos contra 2

DUBLIN, 9 (U. P.) — A Côrte Suprema do Eire decidiu hoje, por maioria de votos, que a lei relativa aos "delictos contra o Estado", em virtude da qual o governo do sr. de Valera dispõe de poderes especiaes para combater as actividades terroristas do exercito republicano irlandez, não está em contradição com a constituição nacional.

A referida lei foi approvada pelo parlamento no mez passado e immediatamente o governo desenvolveu activa e intensa perseguição aos leaderes do exercito republicano irlandez. No entanto, a perseguição foi suspensa inesperadamente, quando surgiram duvidas acerca da constitucionalidade da medida. Por isso, o governo esperou a decisão da Suprema Côrte de Justiça do Estado.

Agora que é conhecida a opinião do mais alto tribunal do paiz, o governo, segundo se espera, proseguirá na campanha empreendida contra o terrorismo.

O ponto principal que devia resolver-se era o de se o governo, no interesse da segurança nacional, teria o direito de internar cidadãos do Eire em campos de concentração. Esse direito foi reconhecido pela Côrte.

TRES VOTOS CONTRA DOIS

DUBLIN, 9 (U. P.) — A Suprema Côrte, por decisão da maioria de seus membros, determinou que o projecto de lei a respeito dos delictos contra o Estado não é incompativel com a Constituição do paiz, mantendo, desse modo, o direito do governo de internar, nos campos de concentração, os cidadãos do Eire.

A decisão foi adoptada por 3 votos contra 2 e com ella o ministro de Valera terá plenos poderes para reprimir as actividades terroristas da I. R. A., de conformidade com a lei de delictos contra o Estado, coisa que se considera como uma victoria do sr. de Valera.

A nova legislação passará assim para as mãos do presidente da Republica do Eire, sr. Hyde, transformando-se, em seguida, após a sua assignatura, em lei.

O Almirantado Britannico Publicou a Lista de Todos os Navios Perdidos

Contestadas as cifras annunciadas pelos allemães

As perdas liquidas da marinha mercante ingleza alcançam somente 134.000 num total de 21.000.000 de toneladas — Aviões germanicos atacaram um comboio inimigo no Mar do Norte — Foi abatido um dos apparelhos—Dois submarinos a'lemães destruidos por um destroyer

LONDRES, 9 (U. P. agencia americana) — O Almirantado annunciou hoje que tendo em conta as novas construcções e os navios inimigos apresados, as perdas liquidas da marinha mercante desde que se iniciou a guerra alcançam somente a 134.000 toneladas.

Acrescentou que até fins de janeiro haviam sido afundados pelo inimigo um total de .10 navios mercantes de mais de 500 toneladas, com um deslocamento total de 498.000 toneladas, além de 30 navios menores, com um deslocamento de 9.000 toneladas. Informou que as perdas francezas attingiram a um total de 13 navios, deslocando 62.000 toneladas em conjunto e que as perdas neutras foram de 117 navios, deslocando 339.000 toneladas.

Declarou tambem que carece de todo o fundamento o communicado emittido pelos allemães a 8 de fevereiro allegando que haviam afundado 409 navios, com um deslocamento total de 1.493.430 toneladas.

Por ultimo, diz que as perdas liquidas da marinha mercante britannica, que tem um deslocamento total de 21.000.000 de toneladas, não é apreciavel, emquanto que as francezas foram que não se uniram aos comboios neutros, especialmente aquelles summamente leves. Os navios alliados, soffreram severamente.

ATACADO POR UM COMBOIO INGLEZ

BERLIM, 9 (U. P., agencia americana) — A agencia Deutsches Nachrichten Buro informa que aeroplanos allemães em missão de reconhecimento no mar do Norte, hoje, afundaram ou damnificaram seriamente 6 vapores presumivelmente britannicos que navegavam num comboio sob a protecção de unidades da esquadra britannica. Um dos apparelhos atacates allemães acha-se desapparecido.

VASO DE GUERRA INGLEZ ATACADO

LONDRES, 9 (U. P., agencia norte-americana) — Noticia-se que uma esquadrilha de aviões allemães atacou hoje, no Mar do Norte, um navio de guerra inglez.

O vaso de guerra abriu fogo e os aviões afastaram-se, tendo um delles arremessado um objecto que, segundo se presume, é um torpedo aereo.

DOIS SUBMARINOS ALLEMÃES DESTRUIDOS

LONDRES, 9 (U. P., agencia norte-americana) — O Almirantado annunciou que dois submarinos allemães foram destruidos por um destroyer britannico quando atacavam um comboio denavios mercantes.

UM AVIÃO GERMANICO ABATIDO

LONDRES, 9 (U. P., agencia norte-americana) — Aviões allemães bombardearam esta tarde a draga britannica "Foremost", de oitocentas toneladas. Tambem bombardearam e metralharam o barco de pesca "Hilda". Acredita-se que hajam desaparecido dois tripulantes da draga, ao sossobrar um bote salva-vida.

Informa-se que o barco de pesca "Hilda", não foi alcançado pelas balas dos aviões germanicos. Informa-se ainda, que um dos aviões allemães foi derrubado.

MERCADORIAS APREENDIDAS PELOS FRANCEZES

PARIS, 9 (A. N.) — Durante a semana que terminou em 4 do corrente, a armada ingleza deteve 18 navios e interceptou 34.682 toneladas de mercadorias destinadas ao inimigo.

O MAR BALTICO COMEÇOU A CONGELAR-SE

Em 600 annos é a primeira vez que acontece esse facto

BERLIM, 9 (U. P.) — A imprensa allemã informa que o trafico maritimo regular com a Dinamarca foi interrompido, desde o porto de Warnemuende, devido os gelos impedirem a saida dos vapores, durante todo o dia de hontem. O caminho para a Suecia de Sassnit á Trelleborg está tão impraticavel, que as autoridades tratam de realizar o trafico, ao menos com as cargas, pelas communicações terrestres através da Dinamarca.

De Riga informam que o Mar Baltico começou a congelar-se ao oéste da Letonia, o que acontece pela primeira vez em 680 annos, havendo a possibilidade de poderem realizar as communicações por sobre o gelo até a Suecia.

Solucionada a crise do gabinete chileno

COMO FICOU REORGANIZADO O NOVO GOVERNO

Presidente Aguirre

SANTIAGO DO CHILE, 9 (U. P., agencia norte-americana) — O presidente Aguirre solucionou esta manhã a crise do gabinete, designando quatro novos ministros do Partido Radical para as pastas do Ministerio do Interior, das Relações Exteriores, da Agricultura e da Educação Publica, mantendo em seus postos os ministros da Fazenda e da Defeza, que de accordo com os estatutos do Partido Radical, não são de caracter politico, mas sim technico.

Os novos ministros são: o senador Cristobal Saenz, como ministro das Relações Exteriores; o deputado Humberto Alvarez, como ministro do Interior; Victor Moller, como ministro da Agricultura. O resto do gabinete continua sem atelrações.

O senador Saenz e o deputado Alvarez deverão renunciar agora os seus logares no Congresso. Antes de annunciar a solução da crise, o presidente Aguirre escreveu uma carta a Alfonso e a Duhalde, pedindo-lhes que continuassem em seus cargos como ministros da Fazenda e da Defeza, respectivamente. Na mesma carta annunciou que havia aceitado as renuncias dos ministros da Agricultura, Educação, Interior e Relações Exteriores.

A Criação do Serviço do Pinho

A situação dos productores e exportadores de madeira segundo o seu representante no novo orgão administrativo

A proposito da recente criação do "Serviço do Pinho", pela Commissão de Defesa da Economia Nacional, tivemos ensejo de recolher as impressões do sr. José Bettega, membro permanente daquelle organismo, na qualidade de representante dos productores e exportadores de madeiras.

A SITUAÇÃO DOS PRODUCTORES DE MADEIRAS

"Ninguem ignora — disse-nos o sr. José Bettega — a situação de intranquillidade em que se achavam, até ha pouco, os productores de madeiras, premidos pela ausencia de credito, de um lado, e, de outro lado, sujeitos á exploração dos intermediarios. Essa situação se vinha aggravando, em parte tambem devido á falta de espirito de cooperação delles mesmos. Alguns dias antes da viagem do ministro João Alberto a Curityba, os syndicatos das classes dos productores e exportadores de pinho, dos Estados do Rio Grande, Paraná e parte dos de Santa Catharina, tomaram a iniciativa de nomear delegações devidamente credenciadas, afim de debaterem todos os problemas que, a seu ver, poderiam antepor um paradeiro aos males que affligiam a industria e o commercio de madeiras".

UNIDADE DE PONTOS DE VISTA

"Não será difficil calcular a grande somma de difficuldades encontradas, de inicio, para a unidade dos pontos de vista dos varios interessados no assumpto. As delegações designadas procederam a estudos, tomando como ponto de partida as corporações" (institutos) já existentes.

Segundo declarações do sr. João Alberto, porém, o caso particular das madeiras de pinho seria melhor amparada por meio de uma organização official mais simples e pratica, dado que o problema não inclue complexidades de maior monta. Dahih, o actual "Serviço do Pinho", criado com a devida autorização do presidente Getulio Vargas, que se tem mostrado um incansavel protector das fontes de riqueza do paiz.

E' preciso accentuar, no entretanto, que para a criação desse serviço, o ministro João Alberto levou em consideração os estudos já feitos pelas delegações. Mudou-se a forma, mas se conservou o principio. Sem duvida, a orientação do presidente da Commissão de Defesa da Economia Nacional foi acertada e justa: teremos efficiencia, segurança nos trabalhos e rapidez nas resoluções. Além disso, o "Serviço do Pinho" não onera o producto, por isso que os seus membros não perceberão qualquer remuneração e os gastos do expediente serão minimos.

O "Serviço do Pinho" conta com o decidido apoio dos interventores dos Estados interessados, já manifestado de maneira eloquente. Asssim, tudo indica que devemos aguardar os resultados praticos dessa iniciativa, com enthusiasmo e optimismo".

Dera á luz em pleno espectaculo

QUASI UM TUMULTO NO THEATRO

MANTUA, Italia, 9 (U. P.) — O enygma do "Hamlet" — to be or not to be — (ser ou não ser) foi hoje satisfatoriamente solucionado em um pequeno theatro da cidadesinha de Galdo Degli Spoliti, durante uma representação do conhecido drama shakespeareano.

Os espectadores applaudiram com enthusiasmo, no primeiro acto, á artista Armanda Habbi, que fazia o papel de rainha, mas protestaram ruidosamente quando verificaram que o intervallo se prolongava por mais de trinta minutos.

Em meio o grande tumulto, o empresario surgiu no palco e annunciou que o espectaculo fôra suspenso porque Armanda Habbi dera á luz, em seu camarim, a um robusto menino.

Em face do acontecimento, a assistencia desistiu da continuação do espectaculo e applaudiu generosamente ao saber que mãe e filho estavam passando bem.

A greve dos typographos chilenos

MADRID, 9 (U. P.) — Commentando a crise chilena relacionada com a grève de typographos, o jornal "A. B. C." diz que o governo desse paiz obrigou os directores e redactores dos jornaes a secundar o movimento paredista.

A referida folha declara: "Isto é, decretou a grève com um gesto vergonhosamente servil, insolito e baixo. Isso não deve causar surpresa na Hespanha que já soffreu a barbara e abjecta tyrannia das frentes populares".

O "Paraguassú" em experiencia

O monitor "Paraguassú", sob o commando do capitão de corveta Eurico de Figueiredo Costa, realizou hontem, na Guanabara, mais uma experiencia de machinas.

BANCO FUNCIONARIOS PUBLICOS
CARMO 57-59
S. POPULAR
JUROS 5 % a/a
HIPOTECAS DESCONTOS CAUÇÕES

A enfermidade do governador do Canadá

OTTAWA, 9 (U. P.) — Os medicos assistentes do governador geral do Canadá, sir John Twendomuir, annunciaram hoje que o grave estado em que se encontra o governador é em consequencia da commoção cerebral que soffreu ao cair, não ha muito tempo, de um cavallo.

Esperado em Lisbôa o padre Gemelli

LISBOA, 9 (A. N.) — E' esperado esta semana, em Lisboa, o padre Gemelli, reitor da Academia Catholica de Milão, que realizará varias conferencias e receberá o grão de doutor "honoris-causa", na Universidade de Coimbra.

Linha aérea entre Sophia e Moscou

O PRIMEIRO VÔO DE ENSAIO SERA' REALIZADO NO PROXIMO DIA 10

BERLIM, 9 (A. N.) — Noticias de fonte officiosa, divulgadas pela agencia allemã D. N. B., annunciam que no proximo dia 18 de fevereiro, será realizado o primeiro vôo de ensaio da linha Sofia-Moscou. Como já se sabe, o ultimo tratado commercial russo-bulgaro prevê o estabelecimento da linha aerea regular entre a Bulgaria e a Russia.

Os governadores civis comparecerão ao palacio de Belem

LISBOA, 9 (U. P.) — Os governadores civis do continente e das ilhas voltaram a se reunir hoje no Ministerio do Interior sob a presidencia do respectivo ministro, sr. Passos Souza, proseguindo o estudo de varios problemas do actual momento politico. Amanhã, os governadores comparecerão ao palacio Belém para cumprimentar o presidente Carmona.

Accusados de açambarcadores

TIVERAM SEUS ESTABELECIMENTOS FECHADOS

TURIM, 9 (U. P.) — Dois negociantes de seccos e molhados accusados de açambarcar sabão, foram presos e os respectivos estabelecimentos permanecerão fechados por tempo indeterminado.

Falleceu a conhecida jornalista Guglielmina Luhr

ROMA, 9 (U. P.) — Falleceu hoje, aos 47 annos de idade, a sra. Guglielmina Luhr, conhecida jornalista que durante a Guerra Mundial fez notaveis reportagens nos territorios que a Austria cedeu á Italia.

Artigos publicados na imprensa que foram premiados pelo Departamento de Propaganda Nacional

LISBOA, 9 (U. P.) — O Secretariado da Propaganda Nacional atribuiu premios por artigos publicados na imprensa portugueza, relativos á significação dos centenarios que o paiz commemorará este anno.

Os artigos premiados foram os seguintes:

"Uma Cruz basta para dizer na Historia quem é Portugal" de autoria do padre Moreira Neves, e, "Tres Passos na vida de um Povo", de autoria do senhor Pedro Camara Leite.

As impressões de Sir Walter Citrine ao regressar da Finlandia

LONDRES, 9 (A. N.) — Entrevistado pela agencia Reuter, a proposito da sua recente visita á Finlandia, o leader trabalhista britannico sr. Citrine, manifestou-se profundamente impressionado com a sublime confiança dos finlandezes nos destinos da Patria, confiança essa que não é de modo algum producto de ignorancia, pois, conscientes dos riscos que correm e das desvantagens da luta contra um inimigo numericamente muito superior, acreditam que, com o auxilio de nações como a Inglaterra, poderão evitar a invasão do seu territorio.

Mensagem aos autores brasileiros

Foi recebido, hontem, na Sociedade Brasileira de Autores Theatraes, o escriptor e jornalista José Vicent Payá, recemchegado da Hespanha e que foi portador de uma mensagem dos autores hespanhoes aos seus collegas brasileiros. Essa mensagem foi retribuição da que por intermedio do sr. Vicent Payá remmetteram os autores brasileiros aos seus collegas da Hespanha, por occasião da visita desse jornalista áquelle paiz.

Em breves palavras, o sr. Vecent Payá expressou toda a sympathia dos autores hespanhoes pelos autores brasileiros, informando ainda que algumas obras brasileiras foram traduzidas na Hespanha e representadas por companhias hespanholas.

A mensagem está firmada pelo famoso poeta e autor Eduardo Marquina, presidente da Sociedade Geral de Autores e da "Junta de Theatros e Concertos de Hespanha".

O titular da Viação despachou em Petropolis

Despachou hontem, com o sr. presidente da Republica em Petropolis o general Mendonça Lima, ministro da Viação.

Mantida a decisão do Instituto dos Industriarios

Etorino Perini pediu ao titular do Trabalho fosse cancellada a multa que lhe foi imposta pelo Instituto de Aposentadoria e Pensões dos Industriarios por motivo de infracção do art. 185 do decreto n. 1.918, de 27 de agosto de 1937. De conformidade com o parecer emittido, o ministro Waldemar Falcão resolveu manter a decisão recorrida por não serem procedentes as allegações apresentadas e estar o recorrente em grande atraso no recolhimento de contribuições ao referido Instituto.

Quasi mil processos julgados pela 3.' Junta de Conciliação

ATTENDIDAS 139 RECLAMAÇÕES CONSIDERADAS PROCEDENTES

Durante o anno de 1939, a 3ª Junta de Conciliação e Julgamento do Districto Federal realizou 248 audiencias, attendendo a 139 reclamações procedentes, na importancia de 176:080$500, e julgando improcedentes 119, no valor de 165:361$100. A 3ª Junta realizou ainda 346 conciliações, na importancia de 219:678$800.

Durante o mesmo anno, foram remettidos á alludida Junta, 1.059 processos, dos quaes 975 entraram em julgamento e 81 foram devolvidos á Procuradoria do Trabalho. Dos 975 julgados, 209 foram archivados.

O Conselho Nacional do Trabalho opinou pela approvação da resolução do I.A.P.E.T.C.

Foi submettida á consideração do Conselho Nacional do Trabalho a resolução do Conselho Administrativo do Instituto de Aposentadoria e Pensões dos Empregados em Transportes e Cargas, relativa ao attestado a que allude o art. 102 do decreto n. 1.557, de 8 de abril de 1937. O C. N. T. opinou pela approvação da resolução do Instituto, considerando-a pratica e humanitaria, porque o attestado da autoridade sanitaria se reveste de maior segurança do que os fornecidos pela autoridade policial e porque não será sacrificado o associado dispendendo importancias relativas a emolumentos e sellos.

Tratando do programma de defesa nacional

PARIS, 9 (U. P.) — A presidencia da Camara dos Deputados publicou o seguinte communicado:

"As duas sessões secretas realizadas na tarde de hoje pela Camara dos Deputados foram consagradas á organização da defeza nacional. Ambas transcorreram sem nenhum incidente, em meio de uma atmosphera de grande patriotismo e concordia nacional.

A sessão secreta deverá ser reiniciada na manhã de sabbado, ás 9,30 horas."

A FAMILIA

Segundo os calculos estatisticos a população de um paiz augmenta quando a média dos seus habitantes tem pelo menos tres filhos; com dois, a população alcança apenas o equilibrio e com um, apenas, vae diminuindo progressivamente. Nestes dois ultimos casos estariam varios paizes europeus como a França, a Italia antes do fascismo, e a propria Inglaterra. As campanhas em pról do augmento da natalidade desenvolvidas com sobriedade e efficiencia na França e na Inglaterra e de maneira retumbante na Italia provam, aliás, que os seus governos sentiram e comprehenderam a necessidade de augmentar as respectivas populações ou, pelo menos, de fazer parar o decrescimo sentido tão accentuadamente não mais pelos calculos estatisticos mas principalmente pelo attestado positivo dos factos.

O decrescimo da natalidade é um phenomeno da civilização. O numero de nascimentos é sempre menor nos paizes mais adiantados e progressistas e, nestes, o interior contribui sempre com mais infantes para a população geral que as cidades e os grandes centros cosmopolitas. A vida difficil dos grandes centros força necessariamente a limitação dos filhos. Então, a reacção governamental é uma necessidade e uma lei. Vem a protecção para as familias numerosas, os abonos familiares majorando os salarios dos chefes de familia, os premios de varias ordens, tendendo todas essas medidas á finalidade de estimular a concepção e o augmento da natalidade.

No Brasil começamos ainda agora a tentar medidas e experiencias de protecção á familia e incentivo á procreação.

O conselho biblico do "crescei e multiplicai-vos" era conhecido apenas pela leitura do livro dos livros e praticado em maior ou menor escala, como na anecdota boccaciana, segundo o maior ou menor numero de divertimentos locaes.

* * *

O sr. Getulio Vargas inaugurou no Brasil uma politica de previsão dos problemas. E tanto elle como o proprio paiz se vão dando muito bem com ella. Antes que a brutalidade do facto positivo e categorico aponte o imperativo de soluções apressadas, o Governo antecede a elle, estuda o problema ainda em inicio, vindo e prevendo os seus effeitos no presente e no futuro. Emquanto a luta de classes e as reivindicações trabalhistas não passavam ainda de gréves pallidas ou ligeiros conflictos por occasião das festas proletarias, o governo previdente attendia ao caso com uma legislação embora com as suas falhas ou demasias, apagava de uma vez por todas o fogo das reivindicações ingenuas do operariado e a labareda barbara da propaganda communista.

Com a nossa população, esta politica de previsão dos problemas está sendo applicada mais uma vez. Não se poderá dizer que numericamente, estejam em decadencia as familias brasileiras.

Ainda encontramos por este vasto paiz aquellas casas patriarcaes de doze, quatorze, dezoito filhos menores. E agora mesmo em Pernambuco, que adoptou este anno o abono familiar para os seus funccionarios, são innumeros os casos de habilitação em que o servidor publico requer altos accrescimos nos seus vencimentos provando uma próle de oito, dez, doze ou mais unidades. A verdade, porém, é que o paiz progride e que as suas familias consequentemente diminuem. Já nos centros urbanos cresce assustadoramente o numero de casaes sem filhos ou, apenas, com um só e, mais raramente, com dois. E se ainda não temos ahi verdadeiramente o problema da diminuição das populações brasileiras, a verdade é que o temos a sua genese inevitavel dentro das difficuldades que a vida moderna e a civilização vêm trazendo para o Brasil, como um corolario das suas vantagens.

O Governo, fiel ao seu pensamento, previu o problema e procura atacal-o de inicio. O proprio sr. Getulio Vargas aproveitou a grande data christã da humanidade para lançar as bases de sua campanha em favor da infancia e principalmente da familia emquanto faz estudar, nos gabinetes do seu governo, medidas efficientes que assegurem e positivem essa protecção.

E a familia brasileira, que talvez ainda não viesse verdadeiramente diminuindo, recebe, assim, novos incentivos para progredir e para multiplicar-se.

TOPICOS

PELA PAZ

TEVE ampla repercussão em todos os paizes a noticia de que o presidente Roosevelt vae enviar á Europa o sr. Summer Welles, com o objectivo de sondar o ambiente junto aos governos de Londres, Paris, Roma e Berlim, visando a possibilidade do inicio de "demarches" em prol da paz. Essa informação foi posteriormente confirmada pelo sr. Cordell Hull, que declarou ter a chancellaria americana realizado conversações com os chefes de alguns Estados neutros no sentido da consecução daquelle alto desideratum. A attitude de Roosevelt vem evidenciar que obtiveram exito os esforços de Pio XII em Washington. O papa parece ter conseguido interessar vivamente o Governo dos Estados Unidos no movimento pacificador que S. S. iniciou em Roma. E' claro que o brutal ataque russo á Finlandia facilitou a acção do chefe da Egreja. A opinião italiana e yankee actuou fortemente junto aos seus dirigentes, modificando, sensivelmente, a conducta das duas grandes potencias. Deante do expansionismo bolchevista ninguem poderá permanecer neutro. E' que tal ameaça attinge a todos os paizes civilizados. Na Finlandia se joga, por assim dizer, a sorte da civilização christã. Por isso, o povo americano e o italiano, como de resto todos os que vivem no clima politico occidental, comprehendem e justificam uma actuação mais firme e energica no sentido de auxiliar os heroicos finlandezes. E para tal, o melhor seria conciliar as coisas no oeste europeu, de modo que se tornasse menos difficil a tarefa de conter a barbaria communista. A paz, com o restabelecimento dos Estados polonez, tcheco e slovaco, não será impossivel, sobretudo depois do enquadramento da Allemanha pelos alliados. Não queremos dizer que a missão do papa, com o apoio de Roosevelt, Mussolini e outros estadistas, possa ser interpretada com optimismo. São immensas as difficuldades. Mas, com a ajuda de Deus, tudo pode acontecer. Stalin é que ficou justamente alarmado com o movimento pacifista do Vaticano...

CASAS

A campanha para construcção de casas populares ganhou vulto em todo o Brasil. Agora, o assumpto não sómente faz parte das cogitações de institutos e caixas de pensões como é, mesmo, um ponto para a realização mais urgente possivel. Uma commissão superintende, mesmo, o assumpto e della se está esperando um incremento ainda maior ás construcções em todo o Brasil.

O grande desenvolvimento dado ás construcções traz, entretanto, á baila problemas pequeninos que, mesmo assim, precisam ser encarados e resolvidos de prompto, muito embora, deante do vulto do problema, pouco cheguem a representar.

Um delles é o seguinte: de accordo com todos os planos para construcção, as casas são edificadas pelo instituto ou pela caixa e entregues aos associados que devem amortizal-as em cinco, dez, quinze, vinte ou vinte e cinco annos pelo regime do aluguel prestação. No fim do pagamento a casa passa a ser sua propriedade ou antes de sua familia, se elle morrer durante o prazo. Nesse caso o seguro anteriormente feito cobre o debito liberando o immovel. Ao associado, entretanto, é facultado o pagamento total antes do prazo estabelecido. Isto, esta faculdade criou um problema. Naturalmente com a passagem do tempo as casas, pela sua localização, vão sendo valorizadas. Um immovel vendido por oitenta contos pode chegar facilmente a valer cento e vinte dentro de cinco annos. Muitos associados estão aproveitando essa valorização natural para vender o immovel a particulares e até a empresas. Por um lucro de dez ou vinte contos passam adeante a casa que a assistencia social fez construir para si ou para sua familia. Isto não está certo, muito embora nenhum prejuizo soffra a instituição. Acontece, porém, que a casa, pelo regime da construcção, representa um beneficio social e não uma modalidade de lucro. Por isto se está suggerindo que a plena posse da mesma sómente venha a ser transferida ao proprietario-inquilino após expirado o prazo pre-estabelecido e não quando, no decorrer desse prazo, o associado faça a liberação de uma vez. E' uma solução esta. Pode haver, entretanto, outras, desde que o assumpto seja convenientemente estudado pelos technicos.

A Nacionalização dos Bancos

COMO ESTÃO SENDO ENCARADOS OS PROJECTOS EM ESTUDO

Desejando pôr em pratica o dispositivo constitucional que estatue a nacionalização dos bancos de deposito, o Governo solicitou ao Conselho Technico de Economia e Finanças o estudo da materia.

O assumpto foi largamente debatido em successivas sessões daquelle orgão consultivo, tomando parte saliente nos debates os srs. Valentim Bouças, Guilherme Guinle e Andrade Ramos, respectivamente autor do ante-projecto, relator da materia e autor do substitutivo.

A formula proposta pelo sr. Valentim Bouças representa o meio termo entre as aspirações dos nacionalistas cem por cento e os pontos de vista dos que se batem por uma politica mais liberal no tocante á collaboração estrangeira. O sr. Andrade Ramos mostrou-se francamente favoravel á adopção integral da letra expressa da Constituição.

Deante da incontestavel autoridade dos contendores e dado o facto de ter sido enviado o processo ao Conselho Federal de Commercio Exterior para um exame mais circumstanciado, principalmente no tocante aos reflexos da nacionalização bancaria sobre o intercambio commercial, achamos interessante auscultar os meios bancarios para verificar como seria recebida a medida em estudos.

Entre os corretores e os banqueiros, a impressão geral é de que o momento não se apresenta muito favoravel para qualquer providencia que venha perturbar o rythmo das actividades commerciaes, já sufficientemente abaladas pelas medidas que o Governo foi levado a tomar e tambem pelos reflexos da guerra européa.

"O grande perigo da nacionalização bancaria, se for feita "ex abrupto", declarou-nos um dos mais prestigiosos corretores da praça, será provocar uma crise de credito. Para poderem devolver aos seus clientes os vultosos depositos que lhes estão confiados os bancos estrangeiros terão de forçar a liquidação dos creditos concedidos á freguezia. Centenas de firmas nacionaes e estrangeiras, parcella ponderavel no conjunto das actividades economicas do paiz, ver-se-ão da noite para o dia privadas do credito com que alimentam seus negocios. Ha mais ainda. O dinheiro devolvido pelos bancos estrangeiros aos seus clientes não se encaminhará facilmente para os outros bancos. Ha a considerar tambem a influencia poderosa de factores psychologicos. Poder-se-á dizer que tudo isto não passará de uma crise passageira e que, em pouco tempo, as aguas voltarão ao seu leito. E' preciso não esquecer, porém, as consequencias de uma tal crise, consequencias cujos effeitos perdurarão muito mais que a propria crise, criando novas difficuldades que será preciso remover.

O argumento central dos que se batem pela nacionalização radical e immediata é que os bancos estrangeiros constituem instrumentos de penetração economica e representam, de uma fórma ou de outra, expressões de imperialismo. Não ha duvida de que os bancos estrangeiros procuram incrementar as relações commerciaes entre os seus paizes de origem e os paizes onde se estabelecem. Balanceando os damnos e os beneficios da acção dos bancos estrangeiros, sob o ponto de vista brasileiro, tenho a certeza de que o saldo será favoravel á columna dos beneficios. Elles exportam os lucros que auferem manipulando depositos recebidos no paiz, não ha duvida. De outro lado, porém, não podemos nos esquecer de que graças a elles é possivel aos nossos industriaes apparelharem suas fabricas, as nossas estradas de ferro, adquirirem machinas e materiaes lançando mão das facilidades de credito que lhes são concedidas por aquelles Bancos.

Estou conversando com o amigo e não com o jornalista. Peço não estampar meu nome, porque se não estarei amanhã no rol dos maus brasileiros, dos vendidos ao estrangeiro. E' muito difficil, no momento actual, ir de encontro a certos preconceitos. A meu vêr a formula sensata é a contida no projecto Bouças. Nada de medidas radicaes, nada de providencias drasticas, concluiu o nosso entrevistado.

Maneira differente de pensar encontramos em outros homens de negocios. Elles acreditam, uns por fetichismo ao principio constitucional, outros por considerações de natureza diversa, que é preciso adoptar o projecto Andrade Ramos, escoimado embora de algumas de suas demasias.

E' interessante observar que os proprios banqueiros nacionaes vêem com pouco enthusiasmo o privilegio que se lhes pretende outorgar. A possibilidade do desapparecimento da concorrencia dos bancos estrangeiros e, portanto, do augmento do volume dos seus depositos e de suas transacções não lhes sorri. Elles temem que o abalo produzido pela nacionalização radical e immediata seja muito profundo e que cause damnos graves ao systema, no seu conjuncto, com repercussões sobre os seus proprios interesses.

De um delles ouvimos as seguintes declarações:

"O director da Fazenda Nacional, dr. Romero Estellita, está silenciosamente, de maneira pratica e sem provocar perturbações, tornando realidade a exigencia constitucional e, mais do que isto, saneando o systema bancario do paiz. Nenhum estabelecimento bancario pode ser criado a não ser que todas suas acções pertençam a brasileiros, acontecendo o mesmo com os que pretendam renovar suas cartas patentes. O capital minimo foi augmentado. Não seria preferivel continuar na politica da nacionalização progressiva?"

Como se vê do exposto, é profunda a divergencia de opiniões e muito arduo, pela sua variedade de aspectos, o exame da materia ora em estudos no Conselho Federal de Commercio Exterior. Felizmente, no seio do C. F. C. E., ha figuras de largo descortinio e de incontestavel valor, capazes, portanto, de fixar com segurança os rumos a serem adoptados e seguidos.

Para restabelecer a paz na Europa

WASHINGTON, 9 (U. P.) — O secretario de Estado, sr. Cordell Hull, informou hoje que entre o governo dos Estados Unidos e os de outros paizes neutros se iniciaram conversações para restabelecer a paz na Europa.

A declaração formulada a esse respeito é a seguinte:

"Informa-se que o Departamento de Estado, — em vista das hostilidades em varias partes do mundo e em virtude do effeito que taes hostilidades exercem sobre as nações neutras de todos os continentes e do evidente desejo de todos os paizes de que se restabeleça a paz sobre bases solidas e permanentes, — iniciou conversações diplomaticas, de caracter extra-official, com certos governos neutros.

"Taes conversações não incluem plano ou planos de qualquer natureza, mas têm simplesmente em mira o estudo de um solido systema economico e, ao mesmo tempo, reduzir os armamentos mundiaes. As questões relacionadas com as condições da actual guerra não serão objecto dessas discussões preliminares.

"Essas conversações podem, naturalmente, estender-se aos paizes belligerantes, porquanto comprehendem dois dos problemas da paz futura".

DECLARAÇÕES DO SR. CORDELL HULL

WASHINGTON, 9 (U. P.) — O secretario de Estado, sr. Cordell Hull, informou hoje que os Estados Unidos e diversas nações neutras haviam iniciado conversações tendentes a restabelecer a paz na Europa.

Simultaneamente, o presidente Roosevelt declarou que o sub-secretario de Estado, sr. Summer Welles, se dirigirá á Europa, afim de se avistar com os chefes das quatro grandes potencias desse Continente, Inglaterra, Italia, Allemanha e França.

As conversações do governo norte-americano com os dos paizes neutros têm sómente caracter economico e não constituem um plano definido para restabelecer a paz, conforme se accentuou nesta capital, mas os circulos bem informados acreditam que essas actividades são, de facto, um esforço pacifista, que, eventualmente, será transformado num accordo mediante o qual se conseguirá impor a paz na Europa.

As informações procedentes de Londres dizem que o governo inglez veria com agrado a visita do sr. Summer Welles á Inglaterra, o qual possivelmente poderia desempenhar papel semelhante ao do coronel E. M. House que, durante a Guerra Mundial, representou o presidente Wilson em seus esforços pacifistas.

Indica-se nesta capital que a posição dos Estados Unidos para actuar como mediador no actual conflicto é bastante favoravel, porquanto poderá coordenar os esforços já realizados no Vaticano pelo governo romano no sentido de restabelecer a paz.

Apesar dessa opinião ser expressada por varios circulos, a secretaria de Estado insiste em declarar que a viagem do sub-secretario desse Departamento não tem relação alguma com as conversações a que fez referencia o sr. Cordell Hull. O governo se esforça para criar a impressão de que ambos acontecimentos são independentes e que não constituem um novo esforço dos Estados Unidos para pôr fim á actual guerra.

Na declaração feita hoje pelo secretario de Estado, indica-se, comtudo, a possibilidade de que as conversações de caracter economico possam tornar-se extensivas aos proprios paizes belligerantes.

O projecto de criação do Banco Inter-americano não foi apresentado ao Congresso

OS SENADORES YANKEES RECEBERAM A NOTICIA COM INTERESSE, PORÉM SEM ENTHUSIASMO

WASHINGTON, 9 (U. P.) — Os legisladores receberam a noticia da criação do Banco Inter-Americano com interesse, porém sem enthusiasmo.

O projecto não foi ainda communicado officialmente ao Congresso e alguns dos legisladores não conhecem os detalhes do mesmo, porém aquelles que foram informados a respeito adoptam uma attitude de indifferença.

O senador Pepper, que em geral expressa a opinião dos membros do Congresso com relação á cooperação inter-americana, demonstrou certo scepticismo, tendo declarado que é partidario do cooperativismo entre os paizes da America, porém que não sympathiza com o estabelecimento de uma instituição bancaria permanente que seja mais um organismo politico do que economico.

Disse, ademais, que o projecto tende a fomentar mais a má que a boa vontade entre os paizes americanos.

O senador Pepper destacou que sómente conhece superficialmente o projecto. Por sua vez, o senador Adams, democrata membro do Comité Bancario do Congresso, que deve conhecer do projecto, disse que não havia tido tempo de estudar o assumpto, porém que, a julgar pelas informações publicadas pelos jornaes, não acreditava fosse opportuna a criação de um banco inter-americano e que se opporia a isso, porquanto considera que o Banco de Importação e Exportação era sufficiente para estabelecer uma melhor cooperação entre os Estados Unidos e os paizes da America Latina.

O senador Wagner, presidente da Commissão Bancaria, declarou que não tinha conhecimento do projecto e que portanto não podia dar a sua opinião antes de ser o mesmo apresentado ao Congresso.

De um modo geral, o projecto da criação do Banco Inter-Americano causou o maximo interesse nos circulos diplomaticos e bancarios, mas as ramificações do projecto são tão variadas e extensas que esses meios não se animam a emittir opiniões emquanto não fiquem bem ao par dos detalhes.

Assignala-se que os delegados da Commissão Economcia Inter-Americana revelaram certo scepticismo da primeira vez em que se ventilou o projecto do Banco Inter-Americano, não obstante a opinião predominante no seio da Conferencia de Panamá, no sentido de que tal instituição era necessaria.

Dizem os circulos bem informados que a resolução approvada no Panamá não especificava a fórma pela qual funccionaria a instituição bancaria agora proposta, reconhecendo as difficuldades de indole technica que previamente deveriam ser transpostas.

Os delegados do Comité Economico estimam que o projecto resolverá problemas como o do systema monetario inter-americano, que originaram, nas primeiras reuniões, alguns choques de opiniões.

Uma visita ao 4.º Corpo de Base Aerea

O ten. cel. Alvaro de Assumpção d'Avila, que ha pouco visitou officialmente o 4.º Corpo de Base Aerea, da parte que endereçou ao director da Aeronautica do Exercito, foi tornado publico o seguinte trecho: "Facto notavel que bem me impressionou foi o de ter conhecimento e verificado a assistencia technica do material aereo comprovada com a percentagem de 100 °|° de material disponivel". Em consequencia, o general Isauro Reguera louvou o capitão Joaquim Tavares Libanio, pelo zelo demonstrado e o autorizou a elogiar os seus subordinados que bem mereceram.

Os mocambos e o carnaval de 1940

AGAMEMNON MAGALHAES

O carnaval do Recife é alguma coisa de extraordinario ou differente dos outros. Tem aspectos populares que nos são caracteristicos. Dansas nas ruas, nos clubs, nas casas particulares, nos automoveis, nos bondes, em toda a parte. O frevo é o seu estilo. Confunde todas as classes. Contamina as elites. A alegria ou o desejo de ser alegre empolga tudo. Dir-se-ia um outro mundo. Não ha um conflicto, um aborrecimento, uma aggressão, um tapa, um murro. A multidão salta, pula, quebra, faz o passo e canta num só rythmo. Rythmo diabolico das marchas carnavalescas.

No carnaval o povo é o soberano de verdade. Tem o seu poder e a sua côrte. Os clubs, com as suas bandeiras e damas de honra. O maracatu' com a sua rainha. Os caboclinhos com o seu cacique, as suas pennas, flechas e tacape. Reino, emfim, da folia, organizado com as suas pompas e a sua hierarchia.

Mas o carnaval por isso que é uma festa popular, tem os seus motivos. Motivo de critica, de julgamentos, de allegorias, de applausos e protestos. O mocambo foi o motivo predominante no carnaval de 1940. Todos os clubs e blocos estigmatizaram o mocambo. Um delles, o dos "Linguarudos", tradicional pela irreverencia e mostarda das suas criticas, dividiu as damas de honra em duas alas, uma das damas vestidas de sêda, sapatos de setim e cobertas de joias, trazendo, na cabeça, em fórma de diadema, a casinha popular da Liga Social Contra o Mocambo, e a outra, das damas vestidas de chita e pés descalços, trazendo na cabeça o mocambo escuro. A marcha "Derruba mocambos" foi a mais frequente e applaudida, nas ruas, como nos clubs. "Cae, cae, mocambo", era o grito que se ouvia de quando em vez. O carnaval foi assim, de adhesão rumorosa e festiva á Cruzada Social Contra o Mocambo.

"Dilemma de um Coração", segunda-feira, na téla do Palacio

Richard Greene, o sympathico actor inglez, é um dos mais enthusiastas caçadores de Hollywood.

Desde sua chegada á cidade do celluloide ha um anno e meio, elle já fez innumeras expedições, caçando em Utah, Arizona, New Mexico e varios outros logares apropriados para este nobre sport.

Durante a filmagem de "Dilema de um coração", maravilhoso drama realista da 20th. Century-Fox, a ser inaugurada no proximo dia 12, na tela do Palacio, Greene planejou o seu maior sonho — caçar proximo da peninsula de Alaskan, o maior urso do mundo — Urso Kodiak.

Richard Greene e Brenda Joyce, a sensacional descoberta de Darryl F. Zanuck, que tantos applausos recebeu na pellicula "... E As Chuvas Chegaram..." são os leaderes do mais adoravel e sentimental romance de amor.

Roy Del Ruth foi o escolhido entre os innumeros e talentosos directores de Hollywood, para dirigir a emocionante pellicula que exalta o amor paterno — "Dilema de um coração"...

Estão incluidas no elenco deste film as seguintes personagens de valor: Richard Dix, Gladys George, Katharine Aldridge, Russell Gleason, George Zucco, Edward Norris e Henry Kolker.

A começar de segunda-feira, passem duas horas agradaveis no Palacio.

Richard Dix e Richard Greene em "Dilema do um Coração"

A CHEGADA DE GEORGE O'BRIEN E SUA ESPOSA

Conforme estava annunciado, chegaram hontem ao Rio de Janeiro, em viagem de recreio, o artista cinematographico George O'Brien, actualmente da R. K. O., e sua esposa, sra. Marguerite O'Brien, que tambem já foi estrella cinematographica antes do seu casamento.

Vieram pelo avião da linha internacional da Pan American Airways, procedente de Buenos Aires e Assumpção, cuja chegada, marcada nos horarios para ás 16,55 horas, teve logar exactamente naquella hora.

O aeroporto Santos Dumont estava repleto de "fans" do popular artista, herói de numerosos films de cow-boys, que recebeu estrondosos applausos ao atravessar o cordão policial que as autoridades do aeroporto tiveram que organizar para o desembarque.

Sorridentes e sympathicos, George O'Brien e sua esposa tomaram o automovel que os aguardava, dirigindo-se para o Copacabana Palace Hotel, onde ficaram hospedados. Em sua companhia veiu o sr. Henri W. Trumbull, tambem da R. K. O.

George O'Brien pretende demorar-se no Rio de Janeiro até o proximo dia 29 do corrente, quando seguirá, pelo avião da Panair do Brasil com destino a Manáos, passando por Victoria, Bahia, Recife e Belém do Pará. De Manáos, o casal regressará a Belém, seguindo dahi, então, pelo "clipper" da carreira para Port of Spain e Miami, completando a viagem aerea pelos paizes latino-americanos, iniciada ha varias semanas, quando deixou Hollywood com destino ao Mexico, America Central e paizes da costa occidental da America do Sul.

"Carga da Brigada Ligeira", no Rex, segunda-feira

Errol Flynn em "Carga da Brigada Ligeira"

Errol Flynn, o adorado romantico impetuoso vae reapparecer naquelle que foi seu segundo film, sua segunda e mais espectacular victoria: "Carga da Brigada Ligeira", que o Rex vai tornar a apresentar, na proxima segunda-feira.

Este é o film de mais romance, mais amor, mais aventura, vivendo, ainda, a pagina maxima da historia da Inglaterra, no scenario incendiado de Balaklawa, onde a Inglaterra encerrou victoriosamente sua campanha da Criméa!

Ali, em carga louca, como desesperados, accommetteram os valorosos lanceiros do 27 Reigmento, passando como setas antes as fauces incendiadas dos canhões, naquelle inferno em que a Morte emmudecia as vozes de commando e os gritos de furor dos que combatiam pela patria!

CARTAZ DO DIA

SÃO LUIZ — "A Morte Persegue" (Warner) com George Raft e James Cagney. — Horario: 2 — 4 — 6 — 8 — e 10 horas.

PLAZA — "Florisbella Secretaria" (Columbia) e a Reportagem do Carnaval. — Horario: 2 — 4 — 6 — 8 e 10 horas.

METRO — "O Mysterio do Terraço" (Metro Goldwyn) com Virginia Bruce. — Horario: 1|2 dia — 2 — 4 — 6 — 8 e 10 horas.

PALACIO — "O Homem que Ousou" com June Brian. — Horario: 2 — 3.40 — 5.20 — 7.00 — 8.40 e 10.20 horas.

ODEON — "Codigo do Serviço Secreto" (Warner) com Ronald Regan. — Horario: 2 — 3.40 — 5.20 — 7.00 — 8.40 e 10.20 horas.

IMPERIO — "Cidade Sinistra" (Warner) com James Cagney e Margaret Lindsay. — Horario: 2 — 3.40 — 5.20 — 7.00 — 8.40 e 10.20 horas.

GLORIA — "Princeza da Selva" (Paramount) com Dorothy Lamour. — Horario: 2 — 4 — 6 — 8 e 10 horas.

PATHÉ PALACIO — "Marionettes" (Art Films) com Beniamino Gigli. — Horario: 2 — 4 — 6 — 8 e 10 horas.

REX — "Sherlock Holmes" (Fox Film) com Basil Rathbone e Ida Lupino. — Horario: 2 — 3.40 — 5.20 — 7.00 — 8.40 e 10.20 horas.

BROADWAY — "Tarzan, o Filho da Selva" (Metro) com Johny Weissmuller. — Horario: 2 — 4 — 6 — 8 e 10 horas.

CINEAC TRIANON — Jornaes, Imprensa Animada Cinéac e Desenhos de Walt Disney.

RIO — "Danse Commigo" e "Nicia, a Flor do Alaska".

CENTRO

ELDORADO — "Laranja da China".

PARISIENSE — "Garota do Trapezio" e "A Falsaria".

OPERA — "Primeiro Amor" e "O Rei dos Jornaleiros".

METROPOLE — "Capitão Blood" e "Dupla Conspiração".

PATHÉ — "Virgem Louca".

POPULAR — "Amor de um Espião", "Alerta no Mediterraneo" e "Guerrilheiros do Texas".

PRIMOR — "Volga em Chammas" e "O Medico Clandestino".

FLORIANO — "Carne e Unha" e "Nancy, a Reporter".

PARIS — "Conflicto de Duas Almas" e "Terra Prohibida".

SÃO JOSÉ — "E as Chuvas Chegaram".

IRIS — "Expresso do Exilio" e "Penhor da Honra".

IDEAL — "Manequim" e "Serviço Secreto Aereo".

MEM DE SÁ — "Filhos Corajosos" e "O Casamento de Bulldog Drummond".

LAPA — "Meia Noite" e "Bandido Confiante".

BAIRROS

POLYTHEAMA — "Princeza do Eldorado" e "Penhor da Honra".

GUANABARA — "Laranja da China".

ROXI — "E as Chuvas Chegaram".

PIRAJÁ — "Beau Geste".

IPANEMA — "Laranja da China".

RITZ — "O Mundo se Diverte" e "A Falsaria".

VARIETÉ — "Conflicto de Duas Almas" e "A Falsaria".

AMERICANO — "Mãe por Accaso" e "Rancheiros e Piratas".

RIO BRANCO — "O Filho do Sheik" e "Linguas Viperinas".

CENTENARIO — "Mãe por Acaso" e "Charlie Chan no Rheno".

BANDEIRA — "Filhos Corajosos" e "A Pomba e o Milhafre".

AVENIDA — "Laranja da China".

AMERICA — "Beau Geste".

CATUMBY — "Capangas do Barulho" e "Becco sem saida".

BRASIL — "Aldeia da Roupa Branca" e "Nancy, a Reporter".

GUARANY — "O Braço da Lei" e "Herói de Hontem".

APPOLO — "Esposa só no Nome".

S. CHRISTOVÃO — "Capitão Blood".

JOVIAL — "A Ultima Corrida".

TIJUCA — "Patrulha Perdida" e "Tudo é Prestação".

VILLA ISABEL — "Laranja da China".

VELO — "Expresso do Exilio" e "Mr. Moto em Férias".

EDISON — "Capitão Furia".

HELIOS — "Esposa só no Nome" e "Rancheiros e Piratas".

GRAJAHÚ — "Suzana".

HADDOCK LOBO — "Aconteceu naquella Noite" e "Uma Pequena do Barulho".

MARACANÃ — "Um dia nas Corridas".

FLUMINENSE — "Mascara de Ferro".

SUBURBIOS (CENTRAL)

MASCOTTE — "Primeiro Amor".

MEYER — "Convite á Felicidade" e "Nada é Sagrado".

PARA-TODOS — "Coracão Negro" e "Cinco Devem Viver".

BEIJA-FLOR — "Primavera" e "Charlie Chan no Rheno".

QUINTINO — "Hotel para Mulheres" e "A Pomba e o Milhafre".

PIEDADE — "Caviar para Sua Excia." e "A Perseguida".

COLYSEU — "Attracção da Carne" e "O Homem Leão".

ALPHA — "Corsario Negro" e "Assassinos do Mar".

MODELO — "Honolulu".

MADUREIRA — "Mascara de Ferro".

MODERNO — "Aldeia da Roupa Branca" e "A Perseguida".

SUBURBIOS

ROSARIO — "Canção de Amor".

PARAISO — "Duas Vidas".

ORIENTE — "Vida de Boemio".

PENHA — "A Vida de Vernon e Irene Castle".

SANTA CECILIA — "Capitão Furia".

"O Homem Immortal", com Boris Karloff, será a empolgante estréa do Plaza, depois de amanhã!

AINDA EM CARTAZ, VICTORIOSAMENTE, A REPORTAGEM COMPLETA DO CARNAVAL E O FILM COMICO "FLORISBELLA SECRETARIA"

Mantendo as suas tradições de exito, o Plaza, está exhibindo, victoriosamente, a reportagem completa do ultimo Carnaval, feita pela Cinédia, e o divertido super film da Columbia "Florisbella Secretaria", juntamente com uma comedia hilariante dos "tres patetas". Esse, o excellente programma que tem levado multidões ao Plaza, desde a ultima quarta-feira, e que continuará em cartaz ainda hoje e amanhã.

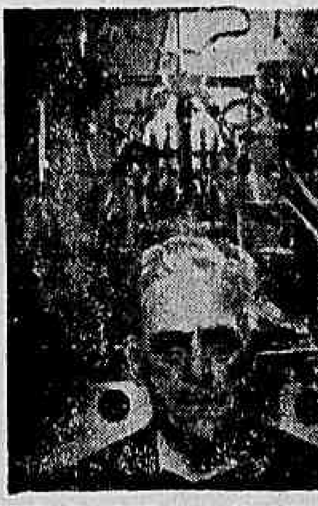

Boris Karloff em "O Homem Immortal"

A seguir, na segunda-feira, o Plaza estreará "O Homem Immortal", uma estonteante producção da Colombia, de mysterios modernos, onde domina a figura arrebatadora de Boris Karloff, em meio á uma historia de vigorosa envergadura dramatica, que desenrola scenas surpreendentemente sensacionaes.

Trata-se de um desses films de caracter espectacular, mas que, nem por um momento, abusa do inverosimil. Toda a sua acção, embora agitada e violenta, enquadra-se na mais plausivel das realidades, movendo situações alarmantes para os espiritos fracos, porém sinceramente verdadeiras. Tanto assim, que o grande Boris Karloff, o maior artista tragico do momento em Hollywood, apparece em "O Homem Immortal" com a sua propria face, usando apenas o "make-up" commum dos studios, sem nenhuma desfiguração physica, sem qualquer aspecto exterior de "monstro humano". E isso é a primeira vez que acontece na carreira de Karloff... Entretanto, que enorme, que impressionante, que espantoso é o seu papel em "O Homem Immortal"!...

"Cheri-Bibi" — na téla do majestoso São Luiz, segunda-feira, dia 12

Uma scena de "Cheri-Bibi"

"Chéri-Bibi" é o titulo do film francez que vae estar no cartaz do São Luiz, a começar do dia 12, recebendo applausos e elogios sem conta de seus espectadores.

Tanto pela grande quantidade de optimos artistas que se revelam neste film como pelo seu enredo emocionante e interessantissimo, "Cheri-Bibi" passará para a lista dos melhores films do anno.

Pela primeira vez, será revelada toda a verdade, horrores e torturas que infligem aos infortunados condemnados aos serviços forçados do infernal presidio da Ilha do Diabo.

Distribuido pela 20th. Century-Fox o film de producção de Charles Bauche, tem como principal interprete o famoso actor francez que tanto se distinguiu na pellicula "Alerta Mediterraneo" — Pierre Fresnay, seguido de um punhado de artistas de grande valor: Jean Pierre Aumont, Marcel Dalio Raymond Aimos, Thomy Bourdelle, Collette Darfeuil, Lucien Dalsace, Suzete Mais e Alex Potino.

"Cheri-Bibi" de volta á Ilha do Diabo, será inaugurado no dia 12, na téla do São Luiz, não se esqueçam!

Segunda-feira, no Imperio, "Pasteur", mais uma vez!

O film que nunca é demais ser exhibido, por que todos o querem ver e tornar a ver.

"A Historia de Louis Pasteur", e esse espectaculo maximo de Paul Muni, esse film que se eterniza como um gigante immortal, volta mais uma vez á Cinelandia, surgindo, mais uma vez, na téla do Imperio, a partir de segunda-feira.

A vida abnegada do maior bemfeitor da Humanidade.

Paul Muni em uma scena de "A Historia de Louis Pasteur" que o Imperio nos dará segunda-feira

num seguimento humano, simples, realissimo, tornou-se um espectaculo obrigatorio de todos os annos cinematographicos.

E' o mais apreciado de todos os films e a prova está em suas constantes exhibições em casas lançadoras e a multidão de fans que accorre para assistil-o e applaudil-o.

Esse é o espectaculo do Imperio a partir de segunda feira é sendo "Pasteur", com Muni podemos dizer esse é novamente, um espectaculo para multidões.

Uma ilha onde quasi nunca chove... E ali luta e ama o homem!

Vae o cinema portuguez contar-nos a vida na ilha do Porto Santo. Faz parte do archipelago da Madeira.

Pequena, de contornos suaves, ella lá está, com o seu céo sempre azul... Um céo em que o azul quasi se torna branco, tal a reverberação do sol que a cresta.

Um céo que á noite se encandece tambem com o luzir de estrellas que alumiam encontros de namorados.

Namorados... Na verdade toda aquella gente é mais enamorado da propria terra, que dos seus semelhantes. E que a terra lhes dá tantos cuidados! Ilhota linda, quasi sempre coberta de flores, entretanto soffre ella de um mal incuravel... a séde!

Ali não chove, por semanas, por mezes, e ás vezes, até por annos seguidos!

Ha pequenas fontes que as faltas de chuva vão minguando. E aquelle povo luta, á espera da chuva, vendo resequir e estalar a gleba.... Mas espera confiante, essa chuva que de vez em quando lhe manda Deus, contra quem elles não se revoltam...

E' que ha a mulher ao lado do homem, a mulher que lhe dá coragem, a mulher, que o instiga á luta não permittindo a deserção!

Aquilino Mendes conta-nos um romance lindo, no ambiente dessa ilha. Elle fez o film — "Canção da Terra", em que apparecem artistas novos, mas de valor indiscutivel.

Elza Rumina, Barreto Poeira, Oscar Lemos e o pequeno João Manoel são as principaes figuras de "Canção da Terra" que o Odeon nos vae dar dentro de duas semanas.

Beba mais leite

Se a melhor qualidade de um producto o torna mais procurado, é preciso melhorar a qualidade do leite para o seu consumo ser augmentado.

Qual a UNICA MANEIRA de melhorar a qualidade do leite?

Ser prohibido que as congelações do interior tenham fabrica de manteiga annexa.

SÃO-LUIZ
PRAÇA DUQUE DE CAXIAS, 315 (LARGO DO MACHADO)
Phones: 26-0051, 26-0052
2ª-FEIRA
HORARIO 2-4-6-8 10 HORAS

(De volta á Ilha do Diabo)
PIERRE FRESNAY
JEAN PIERRE AUMONT
Na producção franceza de CHARLE BAUCHA
Pela primeira vez, os horrores, as emoções do famoso presidio da ilha do Diabo!
20th CENTURY FOX
(Improprio até 14 annos)

Deu-se ao incommodo de resussitar para reconquistar a esposa!

UM TYPO RARO DE MARIDO...

Eis ahi um typo raro nas differentes especies de marido que existe por esse mundo...

Depois de morto, lá no ethereo azul para onde partiu, começou a ter saudades da esposa que ficára neste valle de lagrimas.. Não resistiu a ausencia da cara-metade. E tão forte foi o seu desespero, longe das delicias conjugaes, que resolveu voltar ao convivio do lar, doce lar...

E assim Cezar Ratti deu-se ao incommodo de resussitar para vir reconquistar a esposa Emma Martinez, como veremos nas divertidas sequencias de "O Homem que Nasceu Duas Vezes", film produzido na Argentina, adaptado de uma peça do theatrologo patricio Oduvaldo Vianna e por elle dirigido em Buenos Aires, nos studios da PAF, productora desse celluloide hilariante que o Broadway exhibirá na proxima sexta-feira.

A Mutuante S. A.

Leilão de Penhores em 24 de fevereiro ás 13 horas

179, R. 7 SETEMBRO, 179

As cautelas poderão ser resgatadas até a vespera e o catalogo será publicado no "Jornal do Commercio" no dia do leilão.

"Os Tres Mosqueteiros" e "A Grande Barreira", segunda-feira, no Cine Rio

Walter Abel e Paul Lukas reapparecem juntos num film extrahido de um famoso romance de Alexandre Dumas: "Os Tres Mosqueteiros..." São os fieis espacachins da rainha que defendem a sua honra contra as insidias do Cardeal Richelieu... Film movimentado e heroico, verdadeira epopéa de toda uma época, é da famosa obra, uma das melhores edições cinematographicas devidas á R. K. O Pictures...

"A Grande Barreira" é outro drama de vigorosa contextura. Richard Arlen é o seu principal interprete. A historia se desenvolve numa atmosphera de constante tensão, de continuo movimento, aligeirada pelas pinceladas romanticas habilmente introduzidas no argumento...

"Os Tres Mosqueteiros" e "A Grande Barreira" estarão em cartaz no Cine Rio a partir de segunda-feira proxima.

"Victimas do Terror", com Humphrey Bogart e George Brent, segunda-feira, no Odeon

"Victimas do Terror" foi realizado pela Warner e nelle conheceremos os factos mais sensacionaes, copiados das primeiras paginas, extrahidos dos

George Brent e Humphrey Bogart, em uma scena de "Victima do Terror" que o Odeon estréa segunda-feira

cabeçalhos dos grandes jornaes norte-americanos e que faz desfilar diante de nossos olhos todo esse processo de trabalho destruidor, realizado pelos criminosos, em sua luta para viver á sombra de seus crimes.

"Victima do Terror" desde segunda-feira proxima estará na téla do Odeon.

LIVRARIA ALVES

Livros collegiaes e academicos.

"A Viuva Alegre" está no "Metro"

Feliz como sempre, brilhando naquella alegria e no feitiço irresistivel em que a banhou Franz Lehar, "A Viuva Alegre" está, desde hontem, no Metro, fazendo as delicias de todo um enorme publico de bom-gosto. Maurice Chevalier, Jeannette Mac Donald, a habilidade de Ernst Lubitsch, — a pompa da montagem, o esplendor dos minimos detalhes, a qualidade das orchestrações, a bregeirice de todas as intenções da trama deliciosa, tudo isso torna a "Viuva Alegre" da Metro-Goldwyn Mayer um espectaculo sempre maravilhoso, sempre bemdito por todo o publico. Dahi o successo que o Metro regista neste instante...

TURF

A Festa Magna do Jockey C. Paulistano

São Paulo turfista vivera amanhã, um dos seus mais grandiosas dias com a realização da festa magna do Jockey Club Paulistano.

Dotado em 50:000$000 e com a distancia fixada em 3.200 metros, o Grande Premio "Jockey Club", reunirá os melhores animais actualmente em entrainement no paiz e seu desdobrar deverá emocionar a grande assistencia que, por certo, lotará o Prado da Mooca.

Muito embora Caaimbé surja como o favorito nos clandestinos-, quer nos parecer que esse cavallo terá de correr muito para derrotar Strauss, Mi Acierto e Maritain.

Este ultimo, por força do seu triumpho nessa mesma prova em 1939, foi sobrecarregado em 63 kilos, mas como a condição primordial de um legitimo crack é não conhecer peso, distancia ou turma, nao será surpresa se o filho de Sparus reproduzir a façanha da temporada passada.

Mas apesar do favoritismo de Caaimbé e da classe de Maritain, temos o palpite que o resultado da grande prova penderá ou para o lado de Strauss ou de Mi Acierto.

O primeiro vem de conquistar um triumpho na Moóca que positivamente o credencia. Quanto ao filho de Asteroide, sua ultima exhibição na Gavea deixou patente o seu apuro de forma.

Convem não esquecer que na carreira estará tambem presente o cavallo Lucky Strike.

Esse nacional terá a direcção do jockey Luiz Gonzalez, o bridão que mais o entende.

Por muitos motivos, o Grande Premio "Jockey Club" deste anno está fadado ao mais completo successo.

1º PAREO — "Pons-Cascabelito" — 13,30 horas — 5:000$, 1:000$ e 500$000 — 1.650 metros.

Kilos
(1 Volt 55
1 |
(2 Observador 52
(3 Oscarita 56
2 |
(4 Napolitano 57
(5 Macuco 47
3 |
(6 Natacha 54
(7 D. Antoninha 54
4 |8 Tangua 54
(9 Varejão 57

2º PAREO — "Pendulo" — 13,55 horas — 8:000$, 1:600$ e 800$000 — 1.300 metros.

Kilos
(1 Annabel.. 53
1 |" Abakur 55
(2 Arak 55
|3 Zingarilho 55
2 |4 Acropole 53
|5 Seda 53
(6 Yukon 55
3 |7 Arranca Prosa 53
(8 Suggestiva 53
(9 Colorina 53
(10 Itadrae 53
4 |" Symphonia.. 53
(" Herval 55

3º PAREO — "Formasterus" — 14,20 horas — 5:000$, 1:000$ e 500$000 — 1.450 metros.

Kilos
(1 Littoral 56
1 |2 Miscelanea 47
(3 Quadrante 50
(4 Taipu 57
2 |5 Erra 55
(6 Vendida 52
(7 Catharina 55
3 |8 Murupi 53
(9 Gran Fino 52
(10 Ageno 57
(11 Xique Xique 53
4 |
(12 Bébé Rose 47
(13 Setubal 57

4º PAREO — "Sargento" — 14,50 horas — 8:000$, 1:600$ e 600$ — 1.450 metros.

Kilos
(1 Azulão 55
1 |
(2 Itavilla 53
(3 Altair 55
2 |4 Nativo 55
(5 Sikia 53
(6 Apache 55
3 |7 Albarda 53
(8 Atrazado 55
(9 Butia 55
4 |10 Itasso 55
(11 Espion 55

5º PAREO — "Algarve" — 15,20 horas — 5:000$, 1:000$ e 500$ — 1.450 metros.

Kilos
(1 Muzambinho 57
1 |
(2 Maniaco 52
(3 Myathan 58
2 |
(4 Narciso 52
(5 Vellonora 56
3 |6 Cadete 54
(7 Espigodo 58
(8 Xantarym 50
4 |9 Araribá 54
(10 Galantre.. 54

6º PAREO — "Belfort" — 15,50 horas — 6:000$ e 1:200$ — 1.650 metros.

Kilos
1—1 Itantino 55
2—2 Bonaldo.. 55
3—3 Obelisco 55
(4 Malisana 53
4 |
(5 Sanchica 53

7º PAREO — "Maritain" — 16,20 horas — 7:000$ e 1:400$ — 1.800 metros — Betting.

Kilos
(1 Xen 54
1 |
(" V-8 50
(2 Pachuca 56
2 |
(3 Burú 56
(4 Hockeridge 53
3 |
(5 Oremus 58
(6 Maroncito 50
4 |
(7 Sortija 52

8º PAREO — Grande Premio "Jockey Club" — 17,00 horas — 50:000$, 10:00$ e 2:500$ — 3.200 metros — Betting.

Kilos
(1 Caaimbé.. 58
1 |
(2 Strauss 58
(3 Maritain 63
2 |
(5 Blue Boy, N. C. .. 58
(5 Simpatico 58
3 |6 Mi Acierto 58
(7 Bucanero 58
(8 Lucky Strike 54
4 |9 Papary 54
(10 Ubaibas 54

9º PAREO — "Printer" — 17,30 horas — 5:000$, 1:000$ e 500$ — 1.800 metros — Betting.

Kilos
(1 Sugestivo 58
1 |2 Papeleta 48
(3 Ursulina 52
(4 Victorioso 56
(5 Seymour.. 53
2 |
(6 Quarteto 50
(7 Marapé 51
(8 Usolar 58
(9 Malia 48
3 |
(10 Mecenas 55
(" E'gasso 54
(13 Nhô Nico.. 55
(13 Filhinho 50
4 |
(14 Ugerê 50
(" Qui-ta-tá 53

O 1º pareo será realizado ás 13,30 horas em ponto.

A primeira filha de Mossoró

Quando em visita ao Haras Maranguape, em companhia do seu esposo sr. Newton Tatch, delegado do Jockey Club Brasileiro á inauguração do Hippodromo de Recife, a sra. d. Candida Vargas Tatch baptisou a primeira filha do crack Mossoró.

Essa poldra, filha do celebre cavallo nacional em Las Palmas, recebeu o nome de Cunhatai Porã (Moça Bonita).

Jornalistas cariocas na maior festa do Jockey Club Paulistano

Para São Paulo partira hoje uma caravana de jornalistas cariocas.

Os chronistas de turf da capital da Republica vão assistir a festa magna de amanhã do Jockey Club Paulistano, a convite da sympathica sociedade de corridas bandeirante.

Os estreantes na Moóca

Na reunião de amanhã estrearão no prado da r. Bresser os seguintes productos de tres annos já nossos conhecidos: Yukon e Acropole.

O primeiro é um filho de Middle West em La Criba e a potranca descende de Coronel Eugenio e Brasileira.

Mudou de propriedade

O cavallo Fleur d'Amour, que pertencia ao sr. Nilo Goulart, mudou de propriedade.

O filho de Fleur de Neige foi adquirido pelo sr. Eurico Lengruber.

Bucanero no Rio

Já se encontra em nossa capital o cavallo Bucanero.

Esse parelheiro que estava alistado no G. P. "Jockey Club", a prova maxima da reunião de amanhã na Moóca, desertou dessa carreira em virtude de ter mancado.

Vae dirigir Blue Boy

Para São Paulo embarcou ante-hontem o jockey Julio Canales.

Esse bridão chileno que seguiu de avião vae dirigir o cavallo Blue Boy no Grande Premio "Jockey Club", a grande prova de amanhã na Moóca.

"Grande premio Princeza do Sul"

PELOTAS, (Rio Grande do Sul), 9 (A. N.) — O Jockey Club desta cidade marcou definitivamente para o dia 24 de março proximo a realização do "Grande Premio Princeza do Sul", na distancia de 2.100 metros, com premios de 30 contos, seis contos e 1:500$000, para qualquer animal, cujo pedido de inscripção se faça até 1º de março. O "handicap" foi limitado de 46 a 64 kilos. A inscripção deverá ser feita até 1º de março e confirmada até o dia seis. O Jockey Club já organizou o programma dos classicos para 1940.

Concluido o Novo Regulamento do Campeonato Carioca

O Conselho decidirá, pelos votos dos clubs participantes, se o certame de 1940 será disputado em 2 ou 3 turnos

Noticiamos antes do carnaval que o sr. João Teixeira de Carvalho, depois de apresentar aos supremos mandatarios da Liga de Football o esboço de reformas do Departamento Technico estava cuidando do Regulamento Geral, a ser approvado, para controle do Campeonato de 1940.

Hontem o assistente technico annunciou que aproveitára os dias de folguedos carnavalescos para estudar meticulosamente o assumpto, concluindo-o, afinal, juntamente com a exposição de motivos que redigiu, appensa ao referido Regulamento.

Estão ambos os documentos sendo mimeographados e serão submettidos ao Conselho Superior na reunião da proxima quarta-feira.

CAMPEONATO EM 2 OU 3 TURNOS?

Para se avaliar do esforço mental dispendido pelo collaborador do presidente Joaquim Guimarães basta salientar as duplicatas de tabellas em 2 e em 3 turnos, redigidos por s. s.

São sete as modalidades de organização technica, previstas para o campeonato de 1940.

a) — Campeonato em 3 turnos, com 3 jogos por domingo. Inicio: 7 de abril. Termino: 8 de dezembro; b) — idem, com 4 jogos dominicaes. Inicio a 7 de abril e termino a 6 de outubro; c) — idem, com 3 jogos dominicaes e 1 cada quinta-feira, á noite. Inicio: 7 de abril; termino: 10 de outubro; d) — idem, sendo os dois primeiros turnos com 4 jogos dominicaes e o terceiro com 3. Termino: 27 de outubro; e) — campeonato em 2 turnos, com 2 jogos dominicaes. Inicio a 7 de abril e termino a 8 de dezembro; f) — idem, com 2 jogos dominicaes e 1 cada quinta-feira á noite. Inicio: 7 de abril te;rmino: 19 de setembro; g) — idem, com 3 jogos dominicaes, iniciando-se a 7 de abril e terminando a 29 de setembro.

Cumpre salientar que as datas acima estão todas tomadas. O "Grande Premio Brasil", a "Corrida da Gavea" e o athletismo poderão provocar interrupções, forçando a dilatação da temporada. As modalidades apresentadas para termino do campeonato em 8 de dezembro, merecem a mais formal reprovação, uma vez que não sobrariam datas sufficientes para a realização do campeonato nacional de selecções ou de equipes campeãs, como mais acertadamente prefere o assistente-technico. Se os clubs desejam o certame em 3 turnos, poderão escolher o systema nos itens b) c) e d). O que não serve é o constante do item a). Caso prefiram jogar dois turnos, devem desprezar o item e), preferindo o f) ou g). Emfim, o conselho superior resolverá a questão, na reunião que realizará em breve.

Jornaes e Revistas

"REVISTA DA SEMANA"

Este numero da "Revista da Semana" trás para a contemplação dos nossos olhos os aspectos mais bonitos e as imagens mais suggestivas do carnaval. Vale por uma evocação. São magnificas as reportagens photographicas que o bello numero tras, dos bailes do Municipal, das Actrizes, do Fluminense, Botafogo, Club Municipal e das outras festas, bem como os mais interessantes instantaneos do corso e do desfile dos carros allegoricos das grandes sociedades. Tras, ainda, o 6.º numero do anno, da decana das nossas revistas, chronicas e contos assignados por nomes de prestigio. E' um numero excellente que se destina a alcançar um grande exito.

FACULDADE DE DIREITO DO RIO DE JANEIRO
(Reconhecida pelo Dec. 3.772, de 28 de Fevereiro de 1930)
Séde : RUA ARAUJO PORTO ALEGRE, 36
Director : DR. PEREIRA LIRA
Cursos Diurno e Nocturno
As transferencias serão processadas de accordo com a legislação federal.

Natação

Competição para os infanto-juvenis da L. N. R. J. — O programma das provas

A Liga de Natação do Rio de Janeiro realizará no proximo dia 25, na piscina do Fluminense, uma competição de natação, destinada aos infanto-juvenis dos clubs filiados.

Caberá a A. A. Vera Cruz, patrocinar o certame, cujo programma de provas é o seguinte:

1ª PROVA — 50 metros — Petizes — Nado de costas.
2ª PROVA — 50 metros — Infantis — Nado de peito.
3ª PROVA — 50 metros — Juvenis-juniors — Nado livre.
4ª PROVA — 100 metros — Juvenis-seniors — Nado de costas.
5ª PROVA — 50 metros — Meninas petizes — Nado de costas.
6ª PROVA — 50 metros — Meninas infantis — Nado livre.
7ª PROVA — 100 metros — Meninas juvenis — Nado de costas.
8ª PROVA — 100 metros — Aspirantes — Nado de peito.
9ª PROVA — 50 metros — Infantis — Nado de costas.
10ª PROVA — 50 metros — Juvenis juniors — Nado de peito.
11ª PROVA — 200 metros — Juvenis seniors — Nado livre.
12ª PROVA — 50 metros — Meninas infantis — Nado livre.
13ª PROVA — 100 metros — Meninas juvenis — Nado livre.
14ª PROVA — 100 metros — Aspirantes — Nado de costas.
15ª PROVA — 50 metros — Infantis — Nado livre.
16ª PROVA — 50 metros — Juvenis juniors — Nado de costas.
17ª PROVA — 100 metros — Juvenis seniors — Nado de peito.
18ª PROVA — 50 metros — Meninas infantis — Nado de costas.
19ª PROVA — 100 metros — Meninas juvenis — Nado de peito.
20ª PROVA — 200 metros — Aspirantes — Nado livre.

AS ELIMINATORIAS

Sabbado, dia 17, ás 16 horas, serão effectuadas, na piscina do Fluminense, as eliminatorias para o concurso patrocinado pela Athletica Véra Cruz e cujas inscripções se encerrarão na proxima quinta-feira, 15 do corrente, ás 18 horas, na séde da Liga.

Dr. Edmundo Haas
Director da Casa de Saude dr. Abilio — Neuro-psychiatra — Estados nervosos
7 SETEMBRO, 94-3.º andar — 22-8303. Cons.

O Carnaval nos Estados

A IMPRENSA BAHIANA ELOGIA A POLICIA

BAHIA, 9 (A. N.) — Toda a imprensa tece os maiores elogios á policia, que tão bem soube desempenhar seu papel durante o Carnaval. Tanto assim é que este anno os trabalhos desta e da Assistencia foram menores que nos annos anteriores. O sr. Pedral Sampaio, Secretario da Segurança, durante os tres dias de Carnaval nada registou de anormal nas casas de diversões e principalmente no Casino Tabaris, onde o movimento de foliões foi intenso, e tudo isso graças á boa orientação do serviço de policiamento. Os serviços de Assistencia, em comparação com os dos annos anteriores, foram bem menores, pois sómente 174 casos sem grande gravidade foram attendidos pelos carros do Prompto Socorro.

Domingos Está Em Condições de Formar no Scratch Nacional

Attingem o Seu Momento Culminante

OS TREINOS DO SELECIONADO BRASILEIRO QUE DISPUTARA' NO DIA 18 A "COPA ROCA" EM S. PAULO

Os preparativos para o jogo decisivo da Copa Roca, a realizar-se no dia 18, no Parque Antarctica, attingem neste momento o seu instante culminante.

Os argentinos, ciosos da classe de seus azes, apenas realizaram ante-hontem o primeiro ensaio de conjunto da selecção que representará a A. F. A. no prélio de S. Paulo, para decisão da posse do trophéo na temporada de 1939.

Emquanto isso Lagreca, o veterano campeão nacional, encarregado pela C. B. D. do preparo technico dos nossos jogadores, vem já ha varias semanas realizando, na concentração do Jardim America, proveitosos estudos da capacidade physica de cada player requisitado, tendo afinal escolhido os mais aptos a defenderem tanto no jogo de S. Paulo, como nos dos dias 7 e 10 de março, em Buenos Aires, o prestigio do football brasileiro.

O "MELHOR DE TRES", O TREINO DE ANTE-HONTEM

Depois de varias tentativas, em parte frustradas, o "coach" brasileiro conseguiu afinal, no terceiro treino de conjunto, realizado ante-hontem, ajustar um "onze" capaz de dar combate á technica dos argentinos, deixando de confiar no propalado "poder de improvisação" dos nossos "azes" para adaptal-os á mesma tactica de jogo inglez, usado pelos nossos maiores rivaes do Continente.

Inegavelmente o "apromplo" de 5ª feira foi o mais util dos tres já realizados.

Pelo menos, notou-se o maior empenho dos players. O interesse pela conquista do "placard" constituiu motivo de satisfação por parte do technico responsavel. Houve até excesso, pois Affonsinho e Jahu' empregaram-se a fundo e com violencia desaconselhavel. Isso obrigou um certo retraimento por parte de Carreiro que agiu com cautela.

LEONIDAS, UM "CENTER-FORWARD" INSUBSTITUIVEL

O ensaio durou quasi duas horas. Um primeiro tempo de 45 minutos, ligeiro descanso e uma hora e dez minutos de intensa actividade. Ficou evidenciado o excellente preparo physico da turma, destacando-se apenas Carvalho Leite, algo moroso e falhando nos momentos decisivos.

Depois do fracasso de Teléco, a experiencia de C. Leite convenceu Lagreca de que só mesmo Leonidas pode resolver o problema do commando do ataque.

COMO FORMARAM AS EQUIPES

QUADRO A — Aymoré; Norival e Florindo; Del Nero, Zarzur e Argemiro; Adilson, Romeu, Carvalho Leite, Tim e Carreiro.

QUADRO B — Jurandyr; Jahu' e Junqueira; Affonsinho, Silva e Cipó; Lopes (Hercules), (Lopes), Lelé e Teleco; Jair, Hercules (Lopes) e Hercules.

A nota, sem duvida, mais singular do exercicio foi a experiencia de Hercules na ponta direita.

4 x 3, O PLACARD

O ensaio que foi arbitrado, com rigor, pelo sr. Arthur Cidrin, da L. F. E. S. P., teve as caracteristicas de um verdadeiro match.

Marcou dois "penalties", contra o quadro reserva, com toda a justiça.

O QUADRO TITULAR PROVAVEL

Com as ultimas observações feitas ante-hontem é provavel que assim se apresente o quadro titular para o aprompto de amanhã:

Aymoré; Norival e Florindo; Affonso (Del Nero), Zarzur e Argemiro; Adilson, Romeu, Leonidas, Tim e Carreiro.

Não estão fóra de cogitações, todavia, os players paulistas Jurandyr, Lopes, Junqueira e Del Nero.

IRA' DE AVIAO O "DIAMANTE NEGRO"

Em companhia do sr. Castello Branco irá hoje, á tarde, de avião, o "Diamante Negro".

Considerado Excellente o Estado Physico do Grande Zagueiro

Domingos

Satisfez plenamente ao dr. Alberto Borgerth o resultado do cuidadoso tratamento, dispensado a Domingos. Retirado o apparelho de gesso, foi observado estar a parte contundida completamente restabelecida, muito embora esteja o crack ainda impossibilitado de locomover-se livremente.

Dado o excellente resultado obtido, augmentam sensivelmente as esperanças de que o grande zagueiro rubro-negro possa integrar a selecção nacional.

Domingos será ainda submettido a exercicios praticos, afim de que o seu medico observe com mais precisão os melhoramentos obtidos.

TREINOS NA CANCHA NO BANGU'

Para readquirir sua antiga fórma physica o dr. Alberto Borgerth aconselhou Domingos a se exercitar individualmente na cancha do Bangu'. Na hypothese do crack não sentir mais a contusão, terá elle autorização para embarcar e se incorporar aos demais scratchmens em São Paulo.

E tal é a confiança nas boas condições de Domingos, que já foi marcada a data do seu embarque — terça-feira.

Athletico Versus America Mineiro

O SENSACIONAL CONFRONTO DE AMANHÃ EM BELLO HORIZONTE

Reina grande interesse em torno do jogo acima

Amanhã, Bello Horizonte viverá horas de intensa animação com a realização do maior espectaculo sportivo da terra — o tradicional confronto Athletico e America. Todas attenções estão voltadas para esse cotejo, dado o seu caracter decisivo.

Vencendo o Athletico este será considerado campeão.

Em hypothese contrario, o campeonato ficará empatado entre os dois grandes rivaes. Dahi o justificavel interesse reinante, aguardando-se mesmo, a quebra de todos os records de renda até então registados.

Dado a grande importancia do jogo, a Federação Mineira pretende requisitar um arbitro carioca.

Os terrenos de Santa Luzia

OS PRESIDENTES DOS GREMIOS NAUTICOS PEDIRAO AUXILIO AO PRESIDENTE DA REPUBLICA

Com o firme proposito de solucionar em definitivo o caso dos terrenos de Santa Luzia, uma commissão composta dos presidentes dos gremios Internacional, Natação, Vasco e Boqueirão, irá ao presidente da Republica dentro de poucos dias, afim de pedir seu alto patrocinio para a justa causa que pleiteam.

Novo Presidente Para o Fluminense F. C.

Ao que se annuncia, o sr. Alaor Prata, está propenso a afastar-se da presidencia do Fluminense, em vista de seus innumeros affazeres.

Ao seu substituto, não só nós como toda a chronica sportiva, desejamos que dê maiores attenções aos jornalistas que têm necessidade de desempenhar suas funcções dentro das dependencias do gremio tricolor.

O futuro presidente deverá voltar suas vistas para a bancada de imprensa, já que o actual nem toma conhecimento de que os chronistas em serviço trabalham sem commodidade necessaria para cumprir rigorosamente sua espinhosa missão.

O novo dirigente do aristocratico club das Laranjeiras deverá observar mais de perto o local dos jornalistas e verificar com vagar com que sacrificio os profissionaes da penna ali trabalham.

Accresce, além do mais, a gravidade da situação dos chronistas, sujeitos ás chuvas que não alcançam os associados, mas cáem em cheio nos que estão occupando a gelida bancada de imprensa.

Que o proximo presidente reconheça a necessidade de reformar o privativo da imprensa, são os nossos votos e o desejo de toda a chronica sportiva.

CONVOCAÇOES

REUNE-SE O CONSELHO DELIBERATIVO DO BOQUEIRAO DO PASSEIO

Reune-se na proxima segunda-feira o Conselho Deliberativo do Club de Regatas Boqueirão do Passeio.

Para essa reunião o presidente do gremio garrafa convida todos os membros daquelle Conselho afim de deliberarem sobre a seguinte ordem do dia:

a) Balanço financeiro do exercicio findo; b) Parecer do Conselho Fiscal; c) Decidir sobre a letra "f" do art. 95 dos Estatutos; d) Interesses geraes.

SANCHEZ DIAZ SERÁ ELIMINADO?

AINDA SEM DECISÃO OFFICIAL, A CONSULTA DO ASSISTENTE TECHNICO, ENVIADA AO CONSELHO SUPERIOR, SOBRE OS CASOS VIRGILIO FEDRIGH, SANTA MARIA E SANCHEZ DIAZ

Virgilio Fedrigh

Estão numa situação juridica deveras singular os arbitros Virgilio Fedrigh, Casemiro Santa Maria e Sanchez Dias.

Suspensos, pelo Conselho Superior, de suas funcções no campeonato passado permanecem até o presente momento cumprindo a pena de "tempo indeterminado", sem que o orgão dirigente da entidade esclareça quando poderão os tres ou qualquer um delles voltar a exercer a profissão de que vivem.

A proposito, o juiz argentino Sanchez Dias fez uma interpellação ao departamento technico, cujo assistente dirigiu-se, então, ao Conselho, em consulta, sobre o mesmo assumpto.

Foi inutil, todavia a tentativa do sr. João Teixeira de Carvalho, apesar do seu desejo de ver, quanto antes definida a situação daquelles juizes.

Embora não cogite de aproveital-os, no annunciado quadro dos seis arbitros de primeira classe, em organização foi louvavel o intuito do assistente technico em esclarecer a situação de Santa Maria, Sanchez Dias e Virgilio Fedrigh, apesar do que os tres continuam na berlinda.

Em relação ao segundo, todos os que frequentam a Liga de Football são unanimes em admittir que acabará mesmo sendo eliminado.

O primeiro e o ultimo é possivel que abandonem os sports, seguindo o exemplo de Loris Cordovil.

E' pena que assim procedam.

Sanchez Dias

Reune-se amanhã a Liga Bahiana

BAHIA, 9 (Agencia Nacional) — Será realizada amanhã, na séde da Liga Bahiana de Desportos Terrestres, importante reunião, na qual serão tratados varios assumptos, entre os quaes resalta a reforma dos estatutos dos mentores do football.

O Fluminense F. Club esperado na Bahia

BAHIA, 9 (Agencia Nacional) — A imprensa desta capital continua occupando-se, destacadamente, da proxima vinda do Fluminense, do Rio, afim de realizar uma temporada de football nesta cidade.

America e S. Christovão

PREPARAM-SE PARA A PROXIMA TEMPORADA

Alvos e rubros treinarão em conjunto no domingo e quinta-feira, respectivamente

Com o objectivo de organizar e preparar a sua representação para a proxima temporada, o America F. C. reiniciará quinta-feira, o treinamento de todos seus profissionaes e amadores.

Este exercicio está sendo aguardado com interesse, em vista dos novos valores que deverão ser experimentados para envergarem a camisola rubra.

O SAO CHRISTOVAO TREINA DOMINGO

Preparando-se para a temporada que se approxima, o São Christovão reunirá na manhã de domingo em sua cancha, todos seus profissionaes, afim de serem submettidos a rigorosos treinos individual e de conjunto.

BEBAM CAFE' GLOBO O melhor e o mais saboroso
BOM ATE' A ULTIMA GOTTA!!!
Guardem as capas que têm valor.

Declina o "Sport das Multidões" no Uruguay

Um jornal de Montevidéu faz severas advertencias á Associação Uruguaya de Football a proposito da proxima disputa da Copa Rio Branco

MONTEVIDE'O, 9 (A. N.) — O jornal "El Pueblo" faz energica advertencia á Associação Uruguaya de Football, chamando sua attenção para o estado em que se encontra o football uruguayo. Diz o jornal que o desporto das multidões, no Uruguay, está na mais lamentavel decadencia. A falta de bons elementos é quasi absoluta. Dahi, tambem, a falta de attracção nos jogos actuaes, e a consequente deserção dos aficionados. "El Pueblo" faz lembrar, a approximação dos jogos da Copa Rio Branco, nos quaes os uruguayos se defrontarão com os brasileiros, em março proximo, no Rio de Janeiro. Commenta o jornal, que a Associação Uruguaya não tomou, ainda, nenhuma providencia quanto ao preparo da selecção que a representará. E pondo em destaque o valor dos jogadores brasileiros, termina concitando á Associação Uruguaya a dar inicio, desde já, ao preparo de seu selecionado para a Copa Rio Branco, pois uma victoria no Brasil será o unico meio de rehabilitar o football uruguayo, emquanto que uma derrota será o seu ponto final.

Collegio Pedro II — Externato

EXAMES DO ARTIGO 100 — 5ª SERIE — ANTECIPAÇAO

A Secretaria do Collegio Pedro II, Externato, communica que hoje dia 10 de fevereiro, ás 18 horas e 30 minutos, deverão comparecer todos os candidatos inscriptos nos exames acima mencionados, afim de prestarem a prova oral de mathematica.

Exportação fruticola de São Paulo

O sr. Arthur Torres Filho, director do Serviço de Economia Rural, communicou ao sr. Carlos Duarte, respondendo pelo expediente do Ministerio da Agricultura, que na semana de 22 a 28 de janeiro ultimo, foram exportados pelo porto de Santos 270.917 cachos de bananas, 880 caixas de abacaxis e 235 caixas de citrus, produzindo uma renda de .... 13:892$200.

INFORMAÇÕES FINANCEIRAS E COMMERCIAES

MERCADOS

CAMBIO

O mercado de cambio abriu hontem, com o Banco do Brasil, vendendo a moeda londrina a 79$070 e a yankee a 19$840 e comprando a 78$070 e a ... 19$720, respectivamente.

Aquelle banco sacava a libra a 82$500 e o dollar a 20$700 e comprava a 80$500 e a 20$200 no cambio livre especial, respectivamente.

Assim ficou no primeiro fechamento.

Reabriu, com o Banco do Brasil, comprando a libra a 77$560 a 90 dias; a 77$060 a vista e a 78$040 por cabo no cambio livre e a 65$170, a 65$670 e a 65$750 no official, respectivamente.

Aquelle banco passou a cotar a libra a 78$970 para o bancario no cambio livre e a ... 65$900 para repasse, no official.

O Banco do Brasil, declarou vender a libra a 82$400 e comprar a 80$400, no livre especial.

Fechou, com o Banco do Brasil, sacando a 78$870 por libra e comprando a 77$870 no cambio livre e a 82$300 e 80$300 no cambio livre especial, respectivamente.

O BANCO DO BRASIL AFFIXOU AS SEGUINTES TAXAS PARA VENDAS DE SUAS COBRANÇAS — COBRANÇAS DE OUTROS BANCOS QUOTAS E REMESSAS PARA IMPORTAÇAO

A' vista: — Libra, 79$070 e 78$870; dollar, 19$840; lira, .. 1$005; franco, $450; escudo, .. $735; florim, 10$560; franco suisso, 4$455; belga, 3$350; peso-argentino, 4$650; uruguay, .. 7$560 a 7$580; chileno, $066 e coroa sueca, 4$730.

O BANCO DO BRASIL AFFIXOU AS SEGUINTES TAXAS PARA COMPRA NO CAMBIO OFFICIAL

A 90 d|v: — Libra, 65$250 e 65$080 e dollar, 16$460.

A' vista: — Libra, 65$750 e 65$580 e dollar, 16$500.

Por cabo: — Libra, 65$830 e 65$660 e dollar, 16$520.

Repasse aos bancos: — Libra, 65$990 e 65$820 e dollar, .. 16$560.

O BANCO DO BRASIL DECLAROU COMPRAR NO CAMBIO LIVRE AS SEGUINTES TAXAS

A 90 d|v: — Libra, 77$670 e 77$470 e dollar, 19$670.

A' vista: — Libra, 78$070 e 77$870 e dollar, 19$720.

Por cabo: — Libra, 78$110 e 77$950 e dollar, 19$740.

OURO FINO

O Banco do Brasil comprava a gramma de ouro fino na base de 1.000|1.000 em barra ou amoedado ao preço de .. .. 24$500.

CAMBIO NO EXTERIOR

Abertura e fechamento de Londres, sobre Nova York, .. 4,02,50 a 4,03,50.

Abertura de Nova York, sobre Londres, 3,98,1|4.

TITULOS

Hontem, o mercado de titulos, esteve bastante activo e bem collocado, cujos negocios foram feitos em escala mais desenvolvida, como se vê abaixo:

VENDAS VERIFICADAS HONTEM

Apolices geraes:

14 Uniformizadas 5% 798$; 1 Div. Emissões, 5%, Nom. .. 786$; 2 idem, idem 787$; 34 idem, idem 788$; 2 idem, idem 789$; 70 idem, idem 790$; 55 idem, Port. 815$; 6 idem, idem 823$; 5 idem, idem 825$; 2 Reajustamento 500$, 5% 410$; 45 idem de 1:000$, caut. 850$; 7 idem, titulos 852$; 67 idem, idem 855$; 30 idem, idem ... 857$; 3 idem, caut. c|2 s. venc. 895$; 50 Obrigações do Thesouro 1930, 7% 1:030$; 2 idem 1932 c|juros 1:100$000.

Municipaes:

131 Emprestimos 1917, Port. 165$; 120 idem de 1920 165$; 10 idem de 1931 191$500; 299 idem, idem 192$; 100 Decreto 1550, 7% 195$; 2 Prefeitura de Porto Alegre 3 1|2% 30$; 20 idem de, Bello Horizonte 7% para amanhã 808$; 50 idem, idem .. .. 810$000.

Estaduaes:

45 Estado do Espirito Santo, 6%, Nom. 605$; 4 Estado de Minas 1934 1.ª serie 143$; 700 idem, idem 143$500; 5 idem, idem 144$; 3 idem, 2.ª serie 9% 173$; 927 idem, idem 173$500; 917 idem, 3.ª serie 7% 164$500; 153 idem, idem 165$; 94 Estado de Pernambuco 5% 80$; 127 Rio 500$, 8% 475$; 20 Estado de S. Paulo, 5% 196$; 36 idem 8% Uniformizadas 1:032$; 270 idem, idem 1:036$000.

Acções:

68 Banco do Brasil 441$; 20 Banco Portuguez do Brasil, Nom. 165$; 30 Banco Mercantil 625$; 570 Cia. Docas de Santos, Nom. 220$000.

Debentures:

400 Banco Lar Brasileiro .. 204$; 43 Cia. Antarctica Paulista 205$000.

Vendas Judiciaes:

7 Aps. D. Emissões, Nom. 787$; 50 Municipaes 1931, Port. 192$; 12 Debs. Prog. Industrial 202$; 17 Minas 7%, Port. 847$; 20 Estado de Pernambuco, 5% pt. 80$; 1 Deb. Mercado Municipal 206$; 10 Estado de S. Paulo 5%, pt. 196$; 12 idem 8% Uniformizadas 1:033$000.

CAFE'

TYPO 7 — 15$800

O mercado de café disponivel funccionou hontem, calmo e com os preços inalterados.

O typo 7 foi cotado ao preço de 15$800 por 10 kilos na taboa e venderam-se durante os trabalhos 3.438 saccas, contra 1.582 ditas, anteriores.

Fechou calmo.

COTAÇÕES POR 10 KILOS

Typo 3, 17$800; typo 4, ... 17$300; typo 5, 16$800; typo 6, 16$300; typo 7, 15$800; typo 8, 15$300.

Pauta mensal:

Estado de Minas:

Café commum .. .. 1$600
Café fino .. .. 2$000

Pauta semanal:

Estado do Rio:

Café commum .. .. 1$680

MOVIMENTO ESTATISTICO

Entradas, 9.926. Embarques, 28.874. Consumo local, 500 Café doado, 30. Stock, ... 554.734 saccas.

Café revertido ao stock desde 1.º de julho, 163.160 saccas.

ASSUCAR

Regulou hontem, esse mercado firme, com os preços inalterados e negocios moderados.

MOVIMENTO ESTATISTICO

Entradas, 9.880. Saidas, .. . 6.930. Stock, 39.090 sacos.

COTAÇÕES POR 10 KILOS

Branco crystal, nominal. Demerara, 50$000 a 51$000. Mascavinho, não há. Mascavo, ... 37$000 a 39$000.

ALGODÃO

Funccionou hontem, o mercado deste producto estavel, com os preços em baixa e negociações mais activas.

MOVIMENTO ESTATISTICO

Entradas, 750. Saidas, 700. Stock, 8.676 fardos.

COTAÇÕES POR 10 KILOS

Seridó: Typo 3, 53$000 a 54$000; typo 4, 52$000 a 53$000.

Sertões: Typo 3, 52$000 a 53$000; typo 5, 50$000 a 51$000.

Ceará: Typo 3, 49$000 a 50$00; typo 5, 47$000 a 48$000.

Paulistas e Mattos: Typo 3, e 5, nominal.

Movimento Maritimo

ESPERADOS

Laguna e esc., "Max" . . 10
Manáos e esc., "Almte. Jaceguay" 11
S. Lourenzo e esc., "Taubaté" 11
Florianopolis, "Anna" 12
Imbituba e esc., "Bocaina" 12
Natal e esc., "Farrapo" . 13
Paranaguá e esc., Almte. Alexandrino" 13
P. Alegre e esc. "Comte. Alcidio" 13
Recife e esc., "Piratiny" . 13
B. Aires e esc., "Nepotnia" 13
Bordeus e esc., "Bagé" .. 15

A SAIR

B. Aires e esc., "Iguassu'" 10
Antonina e esc., "Santo Antonio" 10
Aracaju' e esc., "S. Pedro" 10
P. Alegre e esc., "Piauhy" 10
Maceió e esc., "Campinas" 10
Laguna e esc., "Magalhães" 10
Penedo e esc., Miranda" . 10
P. Alegre e esc., "Taquy" 11
P. Alegre e esc., "A. Benevolo 11
Santos, "Baependy" 11
Cabedello e esc., "Jangadeiro" 11
Belém e esc., "Itapé" 11
Itajahy e esc., "Angela .. 11
Baltimore e esc., Normacgull" 11

Serviço Aereo

ESPERADOS

Poços de Caldas — Panair 10
P. Alegre e S. Paulo — Condor 10
Fortaleza e Recife — Condor 10
Santiago, B. Aires e P. Alegre — Air France .. 11
P. Alegre — Panair 11
E. Unidos — P. Am. Airways" 11

A SAIR

P. Alegre — Panair 10
E. Unidos — P. Am. Airways 10
P. de Caldas — Panair .. 10
Africa, Europa e Asia — Air France 11
B. Aires — Condor 11
M. Grosso, Bolivia e Peru' — Condor 11
Recife — Panair 11
P. Velho e Rio Branco — Condor 11

A visita do general Silva Junior ao Serviço de Subsistencia Regional

Na visita feita hontem pela manhã aos Depositos de Subsistencia de Bemfica e Deodoro, o general Silva Junior, commandante da 1ª Região Militar, em seu diario da mesma data, declarou o seguinte|:

"Tive a melhor impressão da maneira pela qual ambos são administrados. Tudo quanto observei revela a dedicação aos serviços pelos officiaes e demais auxiliares desses depositos. Congratulo-me, portanto, com o chefe do Serviço de Subsistencia, tenente-coronel I. G. Jose Amado Coimbra e com aquelles officiais e seus auxiliares pelo grande exito de seus esforços, verdadeiramente dignos de serem assignalados."

Tachygraphos obtêm bons empregos

CURSO PRATICO E EFFICIENTE

Rua 7 de Setembro, n. 65 7.º andar

Novas publicações

Vê-se enriquecida nossa literatura sobre assumptos economicos com dois opusculos, onde, no pequeno vulto de um punhado de paginas, se contrapõe a importancia da materia versada e o acertado dos conceitos.

São elles "O Problema da Borracha Brasileira" e "O Brasil na Feira Internacional de Budapest", da autoria do dr. Hanibal Porto, conhecido estudioso de nossos problemas economicos, innumeras vezes encarregado da representação do Brasil em exposições internacionaes no exterior.

No Problema da Borracha Brasileira", investido de honroso mandato da Associação Commercial do Amazonas, da de Taraucá, (Alto Acre) e da Interventoria do Amazonas, o autor se bate pelas pretenções daquella entidade, conforme o seu ponto de vista pessoal, e contrarias á intervenção exaggerada do Governo,, e,, antes, pelo auxilio indirecto, mediante creditos, premios, facilidades de transporte e outras, no quanto toca á promissora riqueza que temos na borracha.

Inclina-se pela producção intensiva da seringueira de plantio sem aconselhar o abandono da nativa. Lembra a necessidade da colonização e da devida assistencia ao elemento humano, com o equilibrio e a sinceridade de um conhecedor patriota.

Da competencia do autor diz bem o seguinte trecho do discurso do dr. Genaro Leite Ribeiro, constante da obra em apreço:

"Outros problemas relativos a producção propriamente dita da borracha têm sido cuidadosamente debatidos e muites vêm sendo postos em fóco desta tribuna pelo nosso distincto companheiro dr. Hannibal Porto, antigo presidente da Associação Commercial do Amazonas, e cujo enthusiasmo pelo estudo da questão jámais encontrou descanso.

Figura no volume um anteprojecto de decreto de criação do "Conselho Nacional da Borracha", elaborado pela Associação Commercial do Amazonas.

"O Brasil na Feira Internacional de Budapest", rico de proveitosas considerações sobre as possibilidades de intercambio entre o Brasil e a Hungria, acompanhadas de elucidativos dados estatisticos, fruto de cuidadoso estudo e minuciosa observação, é mais um testemunho do acerto da escolha do dr. Hannibal Porto para nos representar naquelle importante certame do que lhe deriva o titulo.

O autor conclue que a nossa contribuição, actualmente minima entre os productos da importação hungara poderá ser consideravelmente augmentada, uma vez que muitos artigos se enquadram perfeitamente em possiveis e promptos fornecimentos da nossa parte.

O algodão, por exemplo, depois do egypcio, largamente importado para a industria dos tecidos finos, não é superado por nenhum outro. Além do algodão, figuram entre os productos que deveremos fornecer a Hungria os couros e pelles, mineraes brutos, minerios de ferro, arroz, materias graxas, borracha crua, materias taninosas café e tortas oleaginosas, como ali se resalta.

Apresenta, finalmente, uma quantidade de dados estatisticos sobre os recursos naturaes do nosso paiz que constituem uma verdadeira synthese da economia nacional.

Doenças dos INTESTINOS
Dr. LAURO BORGES
RODRIGO SILVA, 14-3.º andar — Tel. 22-1250

CINE RIO
Cinelandia - 42-1839
SEGUNDA - FEIRA
Richard Arlen em
A GRANDE BARREIRA
(Improprio para menores até 14 annos)
Walter Abel em
Os Tres Mosqueteiros
Poltronas . . 2$200
Estudantes e creanças . 1$100
HOJE: Nicia, a flor do Alaska e Danse commigo

A Mais Graciosa Bibliotheca De Aventuras Para Jovens e Crianças
300 a 600 paginas
150 a 300 desenhos } Cada Exemplar
Encadernados a 4$000 cada um

Em todas as Livrarias, Bazares, Papelarias, Agencias de Jornaes e Revistas do Interior. Pedidos directos ao Grande Consorcio Suplementos Nacionaes Ltda. — Rua Sacadura Cabral, 43 — Rio de Janeiro.

Patente de invenção n. 21.873

Momsen & Harris, Agente Official da Propriedade Industrial, estabelecida á praça Mauá, n. 7, 18º, nesta cidade, encarrega-se de promover o emprego de **"Aperfeiçoamentos nos dispositivos de gazeificação para massas de contacto"**, privilegiados pela patente supra exarada, de propriedade de **Houdry Process Corporation.**

Campo Grande vae ter um aerodromo

FOI MANDADO ADQUIRIR UM TERRENO SITUADO NA FAZENDA CERRADINHO

O Conselho Superior de Economia da Guerra, presidido pelo ministro Eurico Dutra, mandou providenciar sobre a acquisição do terreno situado na Fazenda Cerradinho, no municipio de Campo Grande, Estado de Matto Grosso, com superficie de 900 hectares, terreno esse destinado á construcção do campo de aviação para a Aeronautica do Exercito, cuja operação deverá ser feita pela respectiva directoria dessa Arma. O preço desse terreno é de 160 contos de réis.

O dia de hontem na Agricultura

O sr. Carlos de Souza Duarte, respondendo pelo expediente do Ministerio da Agricultura, recebeu hontem em seu gabinete as seguintes pessoas: dr. Luciano Jacques de Moraes; dr. Octavio Barbosa; dr. Antonio José Alves de Souza; dr. Glycon de Paiva Teixeira; dr. Mario Pinto; dr. Irnack do Amaral; dr. José Solano da Cunha; dr. Francisco Alves Costa; dr. Alvaro Simões Lopes; dr. Paschoal Villaboim; dr. Itagiba Barçante; dr. Annibal Bastos; dr. Leovigildo Junior; dr. Carlos Bhur; dr. Narciso Alves da Silveira; dr. Alonso Caldas Brandão e Edgard Salles.

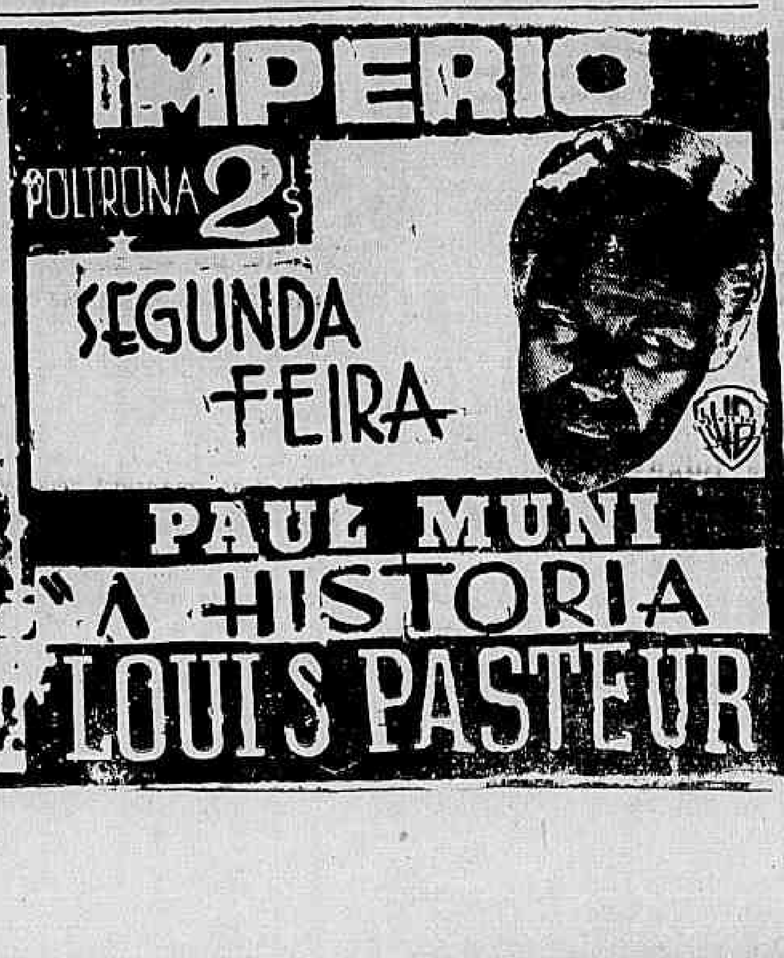

Depois do Carnaval!

Venceu a Escola de Samba Estação Primeira

MOCIDADE LOUCA DE S. CHRISTOVÃO EM 2º LUGAR

Reuniu-se hontem, ás 11 horas, na sala de Imprensa da Prefeitura, a commissão designada pelo prefeito Henrique Dodsworth, para julgar o desfile das Escolas de Samba, realizado domingo de carnaval, na praça 11 de Junho.

A commissão estava constituida pelos senhores Modestino Kanto, Francisco Romano, Gerark Luckmann, Arlindo Cardoso e Lourival Pereira. Orientou-se a commissão por cinco apresentações: samba, harmonia, conjuncto, bandeira e enredo.

A classificação foi a seguinte: primeiro, Estação Primeira, 111 pontos; segundo, Mocidade Louca, 107; terceiro, Azul e Branco, 90; quarto, União de Sampaio, 84; quinto, Portella, 83; sexto, Deixa Malhar, 74; setimo, Paz e Amor, 70; Unidos da Tijuca, 70; oitavo, Fiquei Firme, 67; nono, Barão da Gambôa, 66; 10º, Depois Eu Digo, 60; 11º, Unidos da Mangueira, 58; 12º, Ultima Hora, 50; 13º, Vae se Quizer, 55; Unidos do Salgueiro, 55; 14º, Lira do Amor, 50; 15º, Não é o que dizem, 49; 16º, Filhos do Deserto, 45, e Unidos do Tuyuty, 45; 17º, Prazer da Serrinha, União do Collegio, 42; 18º, Corações Unidos de Jacarépagua, com 37 pontos.

O POLICIAMENTO

A commissão julgadora, apos o julgamento lavrou uma acta, elogiando a acção efficiente do policiamento, a cargo dos officiaes de vigilancia, Waldemiro de Lima Monteiro, Renato Cotta, commandante de guerda Paulo de Freitas e do tenente Lucio Soares Cardoso, commandante da patrulha do Exercito.

O marquez de Bicuhyba

F. O BAILE DE VICTORIA DO INVICTO CORDÃO DA BOLA PRETA

Não ha, nos meios bohemios da cidade quem desconheça o carnavalesco e humorista de nossa festa maxima que é o marquez de Bicuhyba, membro illustre da Casa Real de S. M. a rainha Frederica IV, augusta esposa do soberano da Folia.

Pois este anno, o Carnaval carioca esteve arriscado a perder o concurso do infatigavel folião que milita no veterano Cordão da Bola Preta.

Exilado da côrte desde meados do anno findo, por acto de indisciplina, contra o duque do Chopp e seus descendentes, o marquez veiu, entretanto de São Paulo, á ultima hora passando entre nós, as quatro noite da farra suprema, embóra "guardado por sentinellas á vista, na séde do cordão...

E mal despontou a aurora de quarta-feira de cinzas, o endiabrado titular regressou do seu distante exilio "involuntario"...

Hontem, todavia, as saudades apertaram e o marquez de Bicuhyba ligou o telephone para o DIARIO CARIOCA, transmittindo-nos, da capital bandeirante, as suas escusas por não poder participar do grande baile de victoria que hoje será levado a effeito no "palacio" da Bola.

Aproveitamos o ensejo e pedimos suas impressões de carnavalesco da "velha guarda", sobre a diversão maxima do carioca, no triduo que passou.

Bicuhyba não se fez de rogado e exclamou:

— Um Carnaval de deixar "agua" no bico!...

Nunca me lembro de ver tanto nacionalismo.

E as bahianas gostosas, cheias de "balangandans"?.

As "pelles vermelhas", morenas, como ellas só?

O carnaval antigo resurgiu aos meus olhos, cheios de saudade.

E concluindo:

— Diga tambem aos leitores do DIARIO CARIOCA que nunca vi um policiamento tão perfeito e tão efficiente que os foliões cariocas e até os turistas puderam se divertir até se "romper todo"...

Elogiada pelo prefeito a Policia Municipal

Conforme noticiamos hontem, o prefeito mandou elogiar os funccionarios da Limpeza Publia, Assistencia e Obras e Viação, pelos relevantes serviços prestados durante o Carnaval e nas ultimas enchentes. Hoje, o governador da cidade resolveu estender aquelle elogio aos funccionarios da Policia Municipal, que muito concorreram para a manutenção da ordem e vigilancia da cidade por aquella occasião.

HOMENAGEADO O ARTISTA DO PRESTITO DOS DEMOCRATICOS

Jubilosos com o exito que alcançou o seu prestito na terça-feira "gorda", os auxiliares do artista Angelo Lazary na sua confecção, prestaram-lhe ante-hontem, significativa homenagem, offerecendo ao victorioso scenographo uma saborosa feijoada.

O agape que foi servido no proprio barracão dos "carapicús", teve a presença de grande parte da directoria do club alvi-negro que se associou ao gesto captivante do pessoal que trabalhou no cortejo allegorico do club.

Ao findar o "mastigo" usou da palavra o secretario geral do club, sr. Padua de Vasconcellos que, num exaltado improviso congratulou-se com o artista patricio e seus homenageantes, pela victoria que alcançaram para os Democraticos.

Falou a seguir Leodegardo de Souza, que, secundando as palavras do seu consocio e companheiro de directoria, resaltou a dedicação com que a commissão de Carnaval se desempenhou de sua incumbencia contribuindo sobremodo para o brilhantismo do desfile allegorico, que o povo carioca acclamou freneticamente na Avenida Rio Branco.

A sociedade exerce profissão de caracter liberal

E, ASSIM, SOMENTE A PARTIR DO DECRETO-LEI 627 SÃO OS SEUS EMPREGADOS ASSOCIADOS DO INSTITUTO DOS COMMERCIARIOS

Deloitte, Plender Griffiths & Co., sendo uma sociedade civil de peritos contadores, estabelecida nesta capital, foi intimada, em 1938 a recolher ao Instituto dos Commerciarios as contribuições relativas aos seus empregados, o que não fez por não se julgar obrigada a tal. O Conselho da 8ª Região, porém, decidiu pela obrigatoriedade do recolhimento das citadas contribuições, decisão esta que foi mantida pelo Conselho Administrativo do referido Instituto. Não se conformando a soiedade, esta recorreu para o Conselho Nacional do Trabalho, tendo a sua 3ª Camara negado provimento ao recurso, mantendo a decisão do Instituto de Aposentadoria e Pensões dos Commerciarios, E como o Conselho Pleno do mesmo C. N. T. houvesse regeitado os embargos apresentados, a sociedade recorreu, então,, para o titular da pasta do Trabalho. Encaminhado o processo á Commissão Especial encarregada de estudar os casos dessa natureza, a alludida Commissão elaborou minucioso parecer, informando o seguinte:

"A recorrente reconhece que a partir do decreto-lei 627 (de 18 de agosto de 1938) está obrigada a contribuir para o Instituto dos Commerciarios por ter esse diploma emquadrado entre os associados obrigatorios do citado Instituto os empregados dos escriptorios de profissionais libeaes, e accrescenta que já tomou as providencias necessarias para o cumprimento da lei. Com relação ao periodo anterior ao decreto-lei 627, porém, entende a recorrente que não está obrigada a fazer o recolhimento exigido".

Proseguindo, a Commissão accentuou que a questão a resumia em saber si a recorrente se enquadrava entre os agentes auxiliares do commercio ou se exercicia profissão de caracter liberal. Pelos documentos apresentados, a Commissão concluiu, finalmente, que a recorrente exerce esta ultima profissão, uma vez que, conforme sustentou o proprio Consultor Juridico do Ministerio do Trabalho, não ha duvida "que os contadores poderão enfileirar-se indistinctamente, entre os trabalhadores de profissões liberaes".

Resolvendo, pois, definitivamente o assumpto, o ministro Waldemar Falcão proferiu despacho concordando com o parecer da Commissão, segundo o qual somente a partir do decreto-lei 627 são os empregados da sociedade em apreço associados obrigatorios do Instituto dos Commerciarios.

O inicio das provas intellectuaes na Escola Militar

O MINISTRO DA GUERRA ASSISTIU PARTE DOS EXAMES

O ministro da Guerra, acompanhado do seu ajudante de ordens, capitão Gentil de Castro Filho, esteve hontem pela manhã na Escola Militar de Realengo, onde, recebido pelo coronel Fiuza de Castro, que se achava acompanhado da respectiva officialidade, bem assim dos corpos docente e discente do Estabelecimento, assistiu o inicio das provas intellectuaes dos 1.200 candidatos que alli compareceram, provas essas que se prolongaram por todo o dia. Em seguida o ministro Eurico Dutra, visitou todas as dependencias da Escola. A seguir, rumou para a Escola de Aeronautica Militar, no Campo dos Affonsos. Recebido pelo coronel Armando Arariboya e demais officiaes, percorreu o Estabelecimento, retirando-se em seguida para o seu gabinete de trabalho, no Palacio da Rua Marcillio Dias, passando a despachar o expediente.

Beneficiando os medicos julgados incapazes em 1939

O ministro da Guerra autorizou a Escola de Saude do Exercito a permittir que os medicos civis a ella candidatos no corrente anno e julgados incapazes definitivamente em 1939 sejam submettidos a nova inspecção de saude e, se aptos, tenham sua inscripção no respectivo concurso, satisfeita as demais exigencias do regulamento da referida Escola.

NOTICIAS DO DASP

CONSULTA FORMULADA PELA SECÇÃO DE FISCALIZAÇÃO DO EXERCICIO PROFISSIONAL

O Departamento de Administração do Ministerio da Educação e Saúde submetteu a appreciação do D. A. S. P., a consulta formulada pela Secção de Fiscalização do Exercicio Profissional, sobre si:

"a) em face do disposto no § IV do artigo 226 do Estatuto dos Funccionarios Publicos da União, é licito ao medico, pharmaceutico ou cirurgião dentista, que trabalha na Secção de Fiscalização do Exercicio Profissional, exercer emprego remunerado, fóra das horas do trabalho, como technico, sem fazer parte da sociedade commercial, em estabelecimento industrial pharmaceutico, em associação de classe ou em estabelecimento hospitalar particular;

"b) á vista do disposto no § VI do artigo 226 do citado Estatuto, póde o pharmaceutico ou medico que exerce funcção publica, civil ou militar, occupar a direcção technica de pharmacia ou estabelecimento industrial pharmaceutico com socio solidario, quotista, accionista ou mediante contrato social bi-lateral;

"c) os pharmaceuticos ou medicos, funccionarios publicos, ou militares, podem exercer funcção de direcção technica, em pharmacias ou estabelecimentos industriaes pharmaceuticos, como socio solidario; accionista, quotista ou mediante contrato commercial bi-lateral, tendo em vista os dispositivos do § VI do artigo 226 do Estatuto dos Funccionarios Publicos Civis da União; e

"d) póde o medico ou pharmaceutico, em exercicio na Secção de Fiscalização do Exercicio Profissional occupar o logar de redactor principal de publicação technica de sociedade commercial que explora a industria pharmaceutica".

O assumpto foi examinado pela Divisão do Funccionario que, á vista das considerações constantes do seu parecer "e com fundamento nos incisos II, IV e VI, do artigo 226 e referencia ao artigo 239, inciso X, combinado com o artigo 241, tudo do Estatuto dos Funccionarios Publicos Civis", concluiu por dever-se responder negativamente a cada um dos citados quatro itens da consulta, ressalvadas, estritamente, as excepções contidas no paragrapho unico, do mesmo artigo 226". Esse parecer foi approvado pelo presidente do D. A. S. P.

Igreja de S. Francisco de Paula

CONFERENCIAS QUARESMAES

Dando cumprimento ao programma da cultura e educação religiosa, instituido por S. Eminencia, o cardeal d. Leme, realizar-se-ão nos domingos da Quaresma, 11, 18 e 25 do corrente mez e 3 e 10 de março, na igreja de São Francisco de Paula, após a missa compromissal das 9 horas, as conferencias quaresmaes.

Este anno a Ordem de São Francisco de Paula, por seu digno Irmão Pró-Commissario, monsenhor Francisco de Mello e Souza, incumbiu de fazer essas palestras ao notavel orador sacro, monsenhor Benedicto Marinho.

A primeira dessas conferencias realizar-se-á amanhã, ás 9 horas, observando o orador os seguintes themas:

"A formação religiosa e grande necessidade do Brasil. Ha, no povo, o sentimento religioso: cumprir, com facilidade, os deveres para com Deus, é nelle uma disposição espontanea. Não basta o sentimento é necessaria instrucção religiosa. O sentimento degenera em crendices e superticões. A instrucção catholica é deficiente, em todas as camadas sociaes. Dahi as crises religiosas, os naufragios moraes. A ignorancia religiosa, mal enorme de funestas e incalculaveis consequencias está a pedir um remedio. Applical-o é o objectivo da Acção Catholica."

Commissão para medico militar

O ministro da Guerra autorizou a designação de um official como representante do Serviço de Saude do Exercito junto ás Filiaes da Cruz Vermelha Brasileira nos Estados, o qual servirá igualmente como agente de ligação entre as chefias do Serviço de Saude Regionaes e a Directoria e o Orgão Central da Cruz Vermelha. As designações serão feitas sem prejuizo das funcções normaes dos officiaes, segundo publicou o diario de hontem, da referida Directoria de Saude.

Faculdade de Sciencias Economicas e Administrativas do Rio de Janeiro

Estão abertas, ate o dia 29 do corrente, as matriculas no curso superior de administração e finanças mantido pela Faculdade e fiscalizado pelo governo federal.

Poderão obter matriculas os perito-contadores, contadores e atuarios, diplomados por estabelecimentos officializados.

Para quaesquer informações, os interessados poderão dirigir-se á Secretaria da Faculdade, em sua sede, á Avenida Rio Branco, 114 — 10.º andar, diariamente das 15 ás 21 horas.

Sociaes

ANNIVERSARIOS

Fizeram annos hontem:

Senhorinha Nylse Vieira, irmã do nosso confrade José A. Vieira, redactor do Serviço de Imprensa do Ministerio da Agricultura.

Senhora d. Albertina Cunha da Fonseca, viuva do coronel Hippolyto Dutra da Fonseca.

Senhores: Djalma Vieira Maciel, nosso collega de imprensa; Henrique Cesar, funccionario do Ministerio da Guerra; contador Albert Browne, funccionariro da Panair do Brasil.

Cely Patena Bastos — Transcorreu hontem, a data natalicia da senhorinha Cely Patena Bastos, filha do sr. Euripedes Bastos, alto funccionario do Ministerio da Guerra e de sua esposa sra. Wanda Patena Bastos. Por esse motivo, a anniversariante recebeu, no dia de hontem, de suas innumeras amiguinhas e admiradores, as mais captivantes demonstrações de carinho e sympathia.

VIAJANTES

Pelo hydro-avião da linha paráense da Panair do Brasil, chegaram hontem, procedentes de Fortaleza: José Bentil A. de Carvalho e Meten Gadelha; do Recife: Olde Zonari, Raymundo Mendes da Fonseca, Murillo de Souza Carvalho, sra. Daisy Souza Carvalho e Ione Souza Carvalho; de Aracajú: dr. Durval Cruz; e da Cidade do Salvador: dr. Galdino Mendes Filho.

— Pelo avião "Douglas" da linha internacional da Pan American Airways, chegaram de Buenos Aires: George O'Brien, sra. Marguerite O'Brien, Henri W. Trumbull, senhorinha Rosa E. Capdeville e Jesus Perez Machado.

— Pelo avião "Electra" da linha mineira da Panair do Brasil, viajaram, do Rio de Janeiro para Bello Horizonte: Augusto Niklaus Jr., Hercilio Dias da Motta, Hugo Capeto, Clyde Vern, senhorinha Florence Angle, dr. Cecilio Romano e Fernando Barbosa; e de Bello Horizonte para o Rio de Janeiro: senhorinha Simone Cunha, senhorinha Therezinha Cunha, sra. Cremilda Libanio, Alda Claudio Lima, Sylvio Contentino, senhorinha Annunciação Gilberte, dr. Victor Nunes Leal e rev. Alfonso Di Giorgio.

— Com destino aos portos do Norte e Estados Unidos, parte hoje, ás 6.30 horas da manhã, do Aeroporto Santos Dumont, um "clipper" da linha internacional da Pan American Airways, conduzindo os seguintes passageiros: para Victoria: rev. Richmond C. Gresham; para a Cidade do Salvador: Boris Bogonchik, Hans Helmut Bartels, Ray Carter, Samuel Kamisar e Tomosaburo Suzuke; para o Recife: José Alexandre Barbosa Lima Sobrinho, dr. Joaquim Inojosa e Enéas Nobrega Affonseca; para Belém do Pará: William Bern e Mario Joppert Carneiro da Cunha; para San Juan de Porto Rico: sra. Nancy Huffman; e para Miami: Frank N. Horton e M. J. Rice.

— Do mesmo aeroporto, parte ás 8 horas um hydro-avião da linha gaucha da Panair do Brasil, conduzindo os seguintes passageiros: para Santos: Juan Camlhort, sra. Juana Camlhort de Berone, senhorinha Maria Luisa Camlhort, William Lee, sra. Marjorie Lee, William Lee Junior e Albert Lee; e para Porto Alegre: Eugenio Mattoso, René Cassinelli, James E. Marshall, Ricardo H. Rowlings, sra. Harriet B. Rowlings, Paulo Sylvio Lopes Cesar e Oscar Gomez Willet.

DIPLOMATICAS

A bordo do "Oceania" é esperado nesta capital no dia 20 do corrente, o sr. Nicolas Horty de Nagybánya, ministro da Hungria junto ao nosso governo e que foi á Europa em gozo de férias.

BODAS DE PRATA

Pelo transcurso das bodas de prata do casal Malaquias-Margarida Faria, será rezada amanhã, ás 9,30 horas, na matriz de S. Januario e Santo Agostinho, missa em acção de graças.

LUTO

A directoria do Club dos Democraticos manda rezar, hoje, ás 10 horas, no altar-mór da igreja de Santo Antonio dos Pobres, á rua dos Invalidos, missa de setimo dia em intenção á alma de seu finado socio benemerito e membro do Conselho Deliberativo, Ernesto Torquato Martins Ribeiro.

Para esse acto religioso são convidados, por nosso intermedio, os associados, parentes e amigos do fallecido, aos quaes antecipadamente agradece o comparecimento.

LIVROS NOVOS

"A ESTRELLA AZUL" — Murillo Araujo — Cia. Editora Nacional — 1939.

Eis, para o Natal, um novo livro, e um original livro: um livro de poesias para crianças.

O genero tem sido esquecido entre nós — a poesia que fala a alma simples das crianças — e foi preciso que um puro poeta, como o sr. Murilo Araujo, resolvesse voltar a sua sensibilidade, tão rica e tão fina para esse territorio esquecido O seu livro chama-se "A Estrella Azul", e contem quarenta e duas poesias infantis, leves e embaladoras poesias, algumas musicadas na simplicidade das toadas de roda.

A Cia. Editora Nacional editou esse livro primorosamente com illustração de Alceu. E' um lindo presente, um presente de poesias infantis.

Fiscalização de obras na guarnição de Minas Geraes

O chefe do Serviço de Engenharia da 4ª Região Militar, com séde em Juiz de Fóra, Estado de Minas Geraes, participou á Directoria dessa arma que em consequencia do capitão Waterloo da Silveira Landim ter passado á disposição da Escola Technica do Exercito e em face da classificação no 1º Batalhão de Pontoneiros do capitão Caetano Saboya de Albuquerque Figueiredo, ambos adjuntos daquelle Serviço, a fiscalização das obras de que estavam incumbidos esses officiaes passou a ser feita do seguinte modo: A cargo do S. E. — construcção do pavilhão de baias do 4º G. A. Dorso, reparos no 1/4º C. Trem e reparos na 4ª F. Intendencia, tudo a partir de 19 do mez findo; a cargo do major Hercilio Bittig Campos — reparos na cozinha do 12º R. I., a partir de 8 do mez findo e Deposito de Viaturas e reforma da installação electrica do 10º B. C., a partir do referido dia 19.

KEITARO HACHIYA

(Fallecido no Japão)

(7º DIA)

HACHIYA, IRMÃOS & CIA., têm o prazer de convidar as pessoas de suas relações, amigos e freguezes para assistirem a missa que mandam celebrar na igreja da Candelaria, no altar de N. S. das Dôres, hoje, ás 11 horas, por alma do pae dos chefes da firma.

Reconhecidamente gratos a todos os que se dignarem comparecer a este acto.

A Liga das Nações Ainda Pensa na Reconstrucção Economica e Social do Mundo

A reunião era realizada em Haya — O comité chegou a accordo sobre a formação do organismo central

HAYA, 9 (United Press) — O Comité Organizador que, por mandato da Sociedade das Nações, reune-se nesta Capital para constituir uma commissão que se incumbirá do estudo dos problemas da reconstrucção economica e social do mundo, celebrou hoje suas sessões chegando a um accordo sobre a formação do referido organismo central.

Os delegados dos dez paizes representados nas deliberações reuniram-se ás 11 horas num dos salões do Palacio da Paz, sendo o acto presidido pelo ex-presidente do Conselho de Ministros da Hollanda, dr. Hendrik Colijn. Após discutir os problemas submettidos a estudo durante cerca de duas horas, rumaram todos, ás 13 horas, para a residencia do ministro das Relações Exteriores, onde almoçarem.

A's 15.15 reuniram-se novamente no Palacio da Paz, prolongando-se esta sessão até ás 18 horas e 30 minutos. Quando abandonavam o local das deliberações, os jornalistas procuraram obter impressões directas dos delegados, mas estes negaram-se a qualquer commentario. Davam, a impressão de estar mais preoccupados do que hontem, quando foram iniciadas as reuniões, embora se assegure nos circulos bem informados que as discussões se vão desenvolvendo em forma muito amistosa.

Diz-se, ao mesmo tempo, nessas espheras, que não era licito esperar que em uma ou duas sessões se pudesse terminar as discussões preliminares em vista da grande importancia que se concede á fundação do Comité Central.

Accrescenta-se, finalmente que os importantes pormenores apresentados por alguns dos representantes revelaram quão difficil será a solução dos problemas ainda em suspenso.

O Comité resolveu que o presidente e o secretario geral da Sociedade das Nações devem promover consultas sobre os convites a serem dirigidos aos Estados bem como a personalidades particulares: relativamente a sua nomeação como membros do Comité Central. Sobre a base destas consultas dos funccionarios serão feitas as respectivas propostas ao Comité Organizador.

Ao mesmo tempo resolveu-se não designar o numero total de membros previstos para cada cathegoria pela Assembléa deixando assim vagos alguns logares em cada cathegoria, no momento.

O Comité de Organização foi ampliado e o Comité Central, uma vez constituido, realizará a sua primeira sessão logo que os seus membros se familiarizem com o trabalho emprehendido pelos diversos organismos da Sociedade das Nações que estudam assumptos economicos e sociaes.

D. Julia de Vasconcellos Lyra

Sua familia participa aos parentes e amigos o fallecimento de sua inesquecivel Julia e convida-os para o seu enterramento que será realizado, hoje, ás 15 horas, saindo o feretro da rua Leite Leal 17 (Laranjeiras) para o cemiterio de São João Baptista.

KEITARO HACHIYA

(FALLECIDO NO JAPÃO)

7º DIA

Gosuke Hachiya, senhora, filhos, genro, netos, Senichi Hachiya, senhora, filhos, genro, neta (ausentes) e Kenkuro Hachiya, senhora e filho, convidam as pessoas de suas relações para assistirem a missa no altar-mór na igreja da Candelaria, hoje, ás 11 horas, por alma de seu sempre lembrado pae, sogro, avô e bisavô. Reconhecidamente gratos a todas as pessoas que se dignarem com sua presença.

Tres mortos num desastre de camionette

LISBOA, 9 (U. P.) — Em violento desastre verificado com uma camionette de Loanda, que conduzia o Grupo C. Lusitano e o Rancho Regional da Casa do Minho, de Loanda, morreram Carlos Alberto Teixeira, funccionario da Alfandega, Carlos Moraes Neves e Gerar Herrera, ambos commerciarios, ficando ainda feridos tres europeus e sete indigenas.

Joe Louis Venceu Por Decisão!

Depois de Supportar os Punhos do "Demolidor", Findo os 15 "Rounds" da Luta Godoy Apresentava o Seu Sorriso de Sempre, Emquanto Joe Sangrava

MADISON SQUARE GARDEN, 9 — Urgente) — (U. P.) — Joe Louis venceu Arturo Godoy por decisão

Joe Louis o "Demolidor"

MADISON SQUARE GARDEN 9 (U. P.) — Campeão mundial de todos os pesos desde a noite de 22 de junho de 1937, Joe Louis manteve, ao realizar a 45ª luta de sua carreira pugilistica, mais uma vez, seu titulo, annullando as esperanças ha longo tempo acalentadas pelo chileno Arturo Godoy que, apesar da sua coragem, não conseguiu resistir aos punhos demolidores do negro de Lexington.

Com a victoria de hoje, Joe Louis conta com 45 lutas, das quaes venceu 44, sendo 38 por k. o. e 6 por pontos, soffrendo apenas uma derrota quando foi posto k. o. por Max Schemelling no 12º round de uma luta realizada nesta cidade em 19 de junho de 1936, quando não estava em jogo o titulo mundial.

1º ROUND

MADISON SQUARE GARDEN 9 (U. P.) — Logo nos primeiros momentos do primeiro assalto os dois adversarios entraram em clinch seguindo-se logo depois uma série de golpes offensivos do campeão que acerta o primeiro golpe numa das faces do chileno. Godoy está na defensiva e Louis ataca fortemente. Louis approxima-se rapidamente e desfere um soco na cabeça de Godoy. Este reage e procura desferir um golpe na cabeça do campeão, o qual se abaixa e os dois entram novamente em clinch, intervindo o juiz. Quando foram separados, Godoy consegue acertar tres vezes seguidas em Louis que responde immediatamente. A seguir o campeão desfere forte upper-cut que põe Godoy fóra de equilibrio e o round terminou com Louis desferindo uma série de golpes pouco violentos. Joe Louis venceu o primeiro round.

2º ROUND

MADISON SQUARE GARDEN, 9 (United Press) — Nos primeiros dez segundos nao houve troca de golpes. Godoy trata novamente de atingir o rosto do seu adversario, mas, apenas consegue entrar em clinch. Godoy prosegue atacando valentemente e leva o campeão contra as cordas, debaixo de tremendas ovações da assistencia. Louis desfere porém logo a seguir um violento upper-cut com a direita que o chileno apenas consegue revidar com um golpe fraco da esquerda. Depois disso registra-se novo clinch.

O chileno repentinamente desfere dois potentes murros no estomago do campeão que responde com um murro no rosto. O sangue espirra do nariz do chileno, mas, o chileno nao cede e acerta em cheio no rosto do campeão. Um dos olhos de Louis está ferido e começa a inchar. Novamente o chileno leva o campeão ás cordas, onde ha demorada troca de hooks. Segundos depois de já ter soado o "gong" que poz termo ao segundo round o chileno tao enthusiasmado pela luta nem o ouviu e ainda desfere um murro com a esquerda no estomago de Joe Louis mas, immediatamente pede-lhe desculpas. O segundo round foi considerado empatado.

3º ROUND

MADISON SQUARE GARDEN, 9 (United Press) — Ambos os contendores agem com cautela durante os primeiros quinze segundos e em seguida entram em clinch. Ao sair do mesmo Louis attinge o chileno com um soco na mandibula mas, este reage immediatamente e num ataque de fundo leva novamente o campeão contra as cordas, onde trocam meia duzia de golpes curtos todos de esquerda e na cabeça. Voltando a lutar no centro do ring, ambos trocam violentos golpes por espaço de quinze segundos. Arturo Godoy venceu o 3º round.

4º ROUND

MADISON SQUARE GARDEN, 9 (U. P.) — Logo de inicio ambos trocam alguns soccos pouco violentos e sem consequencias, entrando a seguir em clinch. Louis passa a mostrar-se novamente mais aggressivo e procura encurralar Godoy. Repentinamente o chileno acerta um bom golpe com a direita e arremessa Joe Louis contra as cordas onde Louis equilibra-se e ambos trocam novamente alguns soccos de perto. Quando ia-se registando novo "clinch" o campeão atacou o chileno com um apper-cut e ambos são levados para um canto do ring onde se regista troca violenta de soccos, notando-se dois uppercuts de Louis seguidos de dois murros com a esquerda, terminando o round. JOE LOUIS VENCEU O QUARTO ROUND

5º ROUND

MADISON SQUARE GARDEN, 9 (U. P.) — Joe Louis dirige-se para o ataque e esmurra o nariz do chileno, já sangrando. Este reage e colloca um golpe forte de esquerda em Joe Louis, o qual responde com identica força. Louis alcança Godoy com dois fortes "uppercuts" na mandibula. O chileno parece sentir bastante os effeitos desses soccos. Os dois pugilistas, a seguir entram em "clinch" e ao sair delle o campeão colloca um tremendo "hook" da direita na cabeça de Godoy. LOUIS VENCEU ESTE ROUND.

6º ROUND

MADISON SQUARE GARDEM, 9 (U. P.) — Ao iniciar-se o 6º round o campeão parece ter recuperado a plenitude de seus poderosos ataques e descarrega fortes golpes sobre o chileno, que parece cansado. Godoy colloca um forte "hook" da esquerda nas costas de Louis, mas recebe um "uppercut". Volta o chileno ao ataque e lança um soco que parece ser muito baixo. Ao terminar o round o chileno está lançando fortes socos com a direita á cabeça do campeão mundial.

Round empatado.

7º ROUND

MADISON SQUARE GARDEN, 9 (U. P.) — Ao iniciar este round o campeão afastou o chileno com dois esquerdos ao queixo. Ambos os pugilistas lutam cautelosamente durante alguns segundos. Louis consegue collocar uma tremenda direita na cabeça de Godoy que responde com uma serie de esquerdas á cabeça do campeão, levando-o ás cordas. Essa troca de golpes foi claramente favoravel ao chileno. Este continua atacando, mas recebe um forte direita no queixo. Godoy ao tentar levar mais uma vez Louis ás cordas não o consegue, pois o campeão mundial esquiva-se habilmente e consegue collocar um "hook" de esquerda no queixo de Godoy. Este tambem consegue collocar um fortehook no estomago de Louis, pouco antes de finalizar o round.

Round de Louis.

8º ROUND

MADISON SQUARE GARDEN 9 (U. P.) — Godoy ataca valentemente e acerta de inicio um gancho de esquerda na cabeça de Louis. Este, no meio do ring acerta fracamente por duas vezes tambem na cabeça do chileno, mas, repentinamente, Godoy salta sobre Louis e com possante murro na cabeça arremessa-o sobre as cordas e segue-o, mas, Louis mantem-o á distancia com um upper-cut. Sáem ambos de junto das cordas e Louis desfere um curto mas forte upper-cut na cabeça do chileno que responde com tremendo hock da esquerda. Ha novo clinch e depois de forte golpe, o chileno leva o campeão sobre o canto neutro martellando o campeão com uma série de golpes de esquerda. Arturo Godoy venceu o 8º round.

9º ROUND

MADISON SQUARE GARDIN 9 (U. P.) — Quando Godoy entrou para a luta no centro do ring recebeu tremenda ovação dos seus torcedores que começam a mostrar-se confiantes nos punhos do chileno. Os que apostaram como elle seria posto knock-out no 5º round já perderam. Louis inicia a luta com um soco no estomago do chileno, mas o chileno responde com poderoso gancho. A seguir o chileno vae ás cordas em consequencia de um forte golpe. Louis desfere os seus socos de preferencia na face ferida do chileno, mas, cáe sobre as cordas e Godoy aproveita-se para desferir-lhe cinco golpes que ficaram sem resposta. Louis é forçado a retirar-se para o seu canto e espera o chileno onde ambos trocam golpes, levando o chileno a melhor com quatro hooks na cabeça do campeão. A face esquerda de Joe Louis accusa então um ferimento. O 7º round foi considerado empatado.

10º ROUND

MADISON SQUARE GARDEN, 9 (U. P.) — Ambos movem-se cautelosamente no meio do tablado até que Louis agindo agora com mais ligeireza do que nos assaltos anteriores, acerta de lado na cabeça do chileno e attinge-o novamente com dois upper-cuts. Ambos vão ás cordas no ardor da luta e ha então uma troca de golpes violentos. Louis afastou o chileno com um golpe fraco de esquerda e quando este voltou á carga quiz vibrar-lhe violento upper-cut do qual se livrou Godoy, arremessando ao mesmo tempo o campeão novamente sobre as cordas. O decimo round terminou empatado.

11º ROUND

MADISON SQUARE GARDEN, 9 (U. P.) — Louis apara com as luvas um golpe, mas o chileno quer forçar a luta a todo transe e attinge o campeão com um hook de esquerda na cabeça. Louis responde com um "jab" na face do chileno. Louis supporta sem cambalear dois fortes golpes do chileno e este acerta novamente um upper-cut no rosto do campeão no momento em que este procurava entrar em clinch. Novamente entram em clinch perto das cordas e Godoy acerta tremendo murro na cabeça de Louis que não responde, mas entra em clinch. Louis acertou um murro na cabeça de Godoy no momento em que soava o gong. Arturo Godoy venceu o 11º round.

12º ROUND

MADISON SQUARE GARDEN, 9 (United Press) — Louis, depois de collocar uma esquerda e uma direita na cabeça do Godoy entra em "clinch". Godoy começa a abandonar sua attitude de precaução, mas tornou a se resguardar quando a multidão gritou: "Resguarde-se!"

O chileno, com uma serie de golpes de ambas as mãos, faz retroceder o campeão até as cordas, onde faz uso da cabeça para alcançar o queixo do negro. Godoy consegue novamente levar Louis até as cordas, mas não se registra trocas de golpes, tendo o assalto terminado nesse momento.

Round de Godoy.

13º ROUND

MADISON SQUARE GARDEN, 9 (United Press) — Godoy se encontra, a esta altura do "match", tão ansioso para pelejar que sae de seu canto antes de soar o "gong". Apos uma breve troca de golpes, Godoy leva o campeão ate as cordas. Louis colloca bons golpes de direita na cabeça de seu adversario.

Os dois pugilistas, a seguir, param no centro do ring, onde trocam tremendas direitas as cabeças.

O publico applaude o chileno por haver obrigado Louis a se defender.

Pouco antes de terminar este round Louis attinge fortemente o rosto do chileno com um forte "uppercut" da direita.

Round de Louis por pouca margem de pontos.

14º ROUND

MADISON SQUARE GARDEN, 9 (U. P) — Godoy entra para o centro do ring fazendo o signal da cruz. Louis conserva-se no centro do tablado e o chileno dansa em torno delle e de repente desfere tremendo socco na face do campeão, que tonteia e apparentemente está quasi inconsciente do que está occorrendo. Godoy continua a pular na frente delle, procurando forçal-o á luta. Godoy no seu proprio canto levanta o braço direito e ouve-se por duas vezes distinctamente o chileno gritar "Come on Louis". Louis foi, tentando desferir um hook, mas é repellido e jogado contra as cordas. Arturo Godoy venceu o 14º round.

15º ROUND

MADISON SQUARE GARDEN, 9 (U. P.) — Godoy tem que ser detido para que não pule para o centro do ring antes que soe o gong. Quando finalmente bate a campa os dois adversarios mais uma vez apertam as mãos e entram em clinch. O chileno toma mais uma vez a iniciativa e faz retroceder o campeão porém este consegue collocar um forte upper-cut com a direita e faz espirrar novamente o sangue do rosto do chileno. Este se defende bem e desfere varios golpes, mas, somente parte delles chegam ao destino. Finalmente nos ultimos momentos Louis reage com varios hooks da esquerda, terminando a luta com violenta troca de golpes. O ultimo round foi considerado empatado.

Joe Louis foi declarado vencedor por decisão. O referee foi Arthur Donnovan e os juizes foram Tommy Shortell e George Lecron.

Donnovan parecia não gostar muito de Godoy pois antes da luta parecia dirigir-se especialmente ao chileno quando recommendou aos dois adversarios que lutassem com lealdade e limpamente".

Godoy mostrou-se furioso quando foi annunciada a decisão favoravel a Joe Louis. Quinze mil pessoas fizeram a mais vibrante manifestação que até hoje já se fez a um boxeur que não venceu. Louis recebeu poucos applausos emquanto todos acclamavam "O heroico chileno".

Diario Carioca

Rio de Janeiro, Sabbado, 10 de Fevereiro de 1940 — Praça Tiradentes n. 77

A Expectativa do Publico Nova-Yorkino Pelo Grande Combate de Hontem

Excellentes as condições physicas com que subiram ao "ring" os dois lutadores --- Relembrando o choque Firpo x Dempsey, ha 17 annos atrás --- A chegada de Godoy e Joe Louis ao estadio --- Outras notas

GRANDE O INTERESSE POPULAR PELA LUTA GODOY x JOE LOUIS

NOVA YORK, 9 (U. P.) Espera-se que pelo menos 19.000 pessoas assistam ao match de box entre o campeão mundial de todos os pesos Joe Louis e o boxeur chileno Arturo Godoy.

A luta terá logar em Madison Square Garden, devendo começar ás 22 horas, tempo local.

Joe Louis é o favorito na proporção de 7-1.

Os dois lutadores encontram-se em excellentes condições.

A CHEGADA DOS DOIS ADVERSARIOS A' NOVA YORK

NOVA YORK, 9 (U. P.) — Joe Louis e Arturo Godoy, que hoje deverão defrontar-se para a disputa do titulo maximo do campeonato mundial de box, em poder do primeiro desde ha tres annos, quasi, chegaram hoje de seus respectivos campos de treinamento afim de serem submettidos á pesagem official. A pesagem de ambos os contendores foi, pois, effectuada na manhã de hoje, accusando o campeão mundial de todos os pesos 203 libras, contra 202 de Arturo Godoy.

Dada a quasi inexistente differença de peso entre os dois pugilistas, que os colloca em posição semelhante, cresce o interesse pelo combate desta noite, cuja assistencia está calculada em mais de 20.000 pessoas, o que produzirá uma renda superior a' 100.000 dollars.

JOE DECLAROU QUE QUER CONHECER A AMERICA DO SUL

POMPTON LAKES, Nova Jersey, EE. UU., 9 (U. P.) — Joe Louis, o boxeador negro que detem o sceptro do campeonato mundial de peso pesado desde 1937, graças á carga de dynamite que representa um golpe de seus fortes punhos, manifestou hoje que Arturo Godoy é um competidor serio, porém que espera que tenha a sorte de outro grande lutador, Tony Galento.

O correspondente falou com o pugilista negro em sua breve estadia nesta cidade antes do combate desta noite. O joven campeão revelou que deseja visitar a America do Sul algum dia e expressou o seguinte — "Diga aos sul-americanos que quero visital-os algum dia. Tenho desejo de conhecer aquelles paizes".

Julian Roxborough, um dos manageres de Louis, disse que não tinha sido nada preparado para uma possivel excursão do boxeador pela America do Sul, porem admittiu que "tinham estado pensando nisso desde ha tempos". Disse que era possivel que em tal caso Joe fizesse algumas exhibições nas principaes cidades sul-americanas

Relativamente á sua peleja com Godoy, disse que conhecia a capacidade de luta do chileno, porem que tinha na derrota do sul-americano a mesma confiança que teve nos demais contendores de Joe Louis. Este admittiu que nunca tinha visto Godoy lutar, mesmo em films, e que a unica coisa que sabia era o que havia lido nos jornaes, que não era muito.

"Sei porem, que é um lutador forte, pois, para vencer duas veezs a Tony Galento tem que sel-o", expressou.

A maioria acredita que apesar da tremenda potencialidade do negro, o chileno poderá castigal-o muito mais que Galento, lançando ao mesmo tempo boa quantidade de dynamite por sua vez, o que poderia enfraquecer Louis e leval-o a procurar um triumpho por pontos.

O PESSIMISMO DOS CHRONISTAS NORTE-AMERICANOS

NOVA YORK, 9 (U. P.) — Esta noite Joe Louis porá em jogo o sceptro do campeonato mundial de todos os pesos frente ao forte pugilista chileno Arturo Godoy, em um encontro em 15 rounds de tres minutos, cujo prognostico parece muito favoravel ao representante norte-americano, que é apoiado pela proporção de sete contra um em todas as apostas.

Os chronistas consideram que a experiencia que até agora conseguiu no ring o pugilista sul-americano, se bem seja consideravel, não é o sufficientemente solida nem teve uma direcção bastante esperta para adquirir um dominio que lhe permitta infiltrar-se através da guarda do campeão e demolir sua surpreendente vitalidade que até agora constitue um dos principaes factores de suas successivas e resoantes victorias.

Nos circulos desportivos analyzaram-se as probabilidades dos dois pugilistas, tendo havido muito poucos discrepancias de opiniões, pois todos reconhecem a superioridade manifestada do boxeador local, o qual vae á luta confiante em que poderá derrotar seu rival no momento e no tempo opportuno.

Por sua vez, Godoy nem se mostra desalentado nem duvidoso, tendo ao contrario, confiança em que o resultado do combate lhe será favoravel e poderá, pela primeira vez, trazer o campeonato á America Latina. Basea-se, para pensar assim, em um facto logico e real, como o de sua victoria frente a Tony Galento, justamente no dia em que Louis conquistava o campeonato, data em que as probabilidades do pugilista italo-americano eram muito maiores que as que apresentava quando lutou com Joe Louis.

Os dois boxeadores prescindiram hoje de qualquer exercicio que os pudesse fatigar e permaneceram em suas habitações tranquillos e sem receber visitas, que pudessem perturbar seu repouso. Possivelmente farão um passeio depois da pesagem regulamentar, que fera no Madson Square Garden, onde se verão os rivaes algumas horas antes da luta.

RELEMBRANDO A SENSAÇÃO ELECTRIZANTE DA LUTA FIRPO x DEMPSEY

NOVA YORK, 9 — (United Press) — Pelo menos 18.000 espectadores presenciarão esta noite o segundo match de box entre a America do Sul e a do Norte pelo sceptro maximo do pugilismo mundial, ao se enfrentarem Joe Louis e o chileno, o mais forte boxeador que se lhe poz á frente.

Independentemente do resultado da peleja, pode-se reproduzir a electrizante sensação do match Firpo-Dempsey, ha 17 annos. Se Godoy vencer, será o primeiro sul americano a conquistar o sceptro mundial e permanecerá nos Estados Unidos para dar a revanche ao "colored" em junho proximo.

Godoy receberá 17,5 % e Joe Louis 37,5 % do producto da venda das entradas, que se calcula agora em 110.000 dollares.

UM EMPRESARIO ARGENTINO PRETENDE FAZER EM BUENOS AIRES A REVANCHE

BUENOS AIRES, 9 (United Press) — O empresario do Luna Park declarou á United Press que, se Arturo Godoy vencer hoje o "colored champion" Joe Louis, contratal-o-á para defender em Buenos Aires o seu titulo de campeão mundial.

O BOM HUMOR DE GODOY, ANTES DA LUTA

NOVA YORK, 9 — (United Press) — Durante a pesagem para a peleja desta noite, Godoy mostrava-se confiante e pilheriava, ao passo que Joe Louis conservava uma physionomia severa — como de costume— e lia um jornal, indifferentemente aos que o cercavam.

Interpellado pelos chronistas sportivos, o medico da commissão de box declarou que o chileno era o primeiro adversario de Louis que no momento da pesagem não se mostrava nervoso.

GRANDE EXPECTATIVA EM LONDRES

LONDRES, 9 (Agencia Nacional) — Reina grande expectativa nos meios pugilisticos nova-yorkinos pela luta de hoje á noite, entre o campeão mundial Joe Louis e o chileno Arturo Godoy, no Madison Square Garden.

Ambos os lutadores chegaram esta manhã a Nova York, onde se submetteram á pesagem official para a luta desta noite. O esmurrador negro continua sendo o franco favorito da peleja, muito embora o luctador chileno conte grandes sympathias, que lhe servirão de estimulo na luta contra o "demolidor de Detroit".

Matou-se no interior do "Café Miss Brasil"

Dramatico episodio verificou-se hontem, á tarde, no interior do "Café Miss Brasil", situado á Avenida Mem de Sa nº 226. Ali, uma mulher ainda moça, tomando assento em uma das mesas localizadas no canto do salão, pediu uma cerveja, tendo o garçon a servido com presteza. A moça, que estava um pouco nervosa, encheu o copo de cerveja, addicionando á bebida uma substancia venenosa, ingerindo, em seguida, a terrivel droga. Minutos depois, a infeliz criatura contorcia-se em dores.

Immediatamente foi solicitado o soccoro da Assistencia, mas quando ali chegou a ambulancia a inditosa mulher ja havia fallecido.

Mais tarde, com a chegada da policia, estabeleceu-se a identidade da victima, por intermedio de uma carta que deixára endereçada á policia. Trata-se de Anna Puça de Mello Leite, de 23 annos de edade, residente á rua Teixeira de Azevedo nº 73, casa 3, no Engenho de Dentro.

Na carta a inditosa mulher queixa-se de ter sido abandonada pelo marido.

Desgostosa da vida tentou morrer

Por motivos intimos, tentou contra a existencia, hontem a noite, em sua residencia, á ladeira da Conceição n. 41, ateando fogo ás vestes, a jovem Odette da Conceição, de 23 annos, solteira, e brasileira.

Com graves queimaduras pelo corpo, a infeliz moça, depois de medicada no Posto Central de Assistencia foi internada no Hospital de Prompto Soccorro.

CAIU DO BONDE

Victima de queda de bonde na rua Dias da Cruz, foi soccorrido pelo Posto de Assistencia do Meyer a domestica Rosalina Vieira, de 50 annos de edade, residente á rua Maranhão.

A victima que soffreu um grave ferimento na cabeça, foi removida para o Hospital Carlos Chagas.

Colhido por auto na rua Senador Euzebio

Em frente a estação São Diogo, á rua Senador Euzebio, foi colhido por auto, hontem, á noite, Antonio Henrique de Souza, de 48 annos, solteiro, fuzileiro naval e morador á rua Arthur Vargas n. 25, em Piedade.

A victima que soffreu fractura do frontal, depois de medicada no Posto Central de Assistencia, foi internada no Hospital de Prompto Soccorro.

Com receio de perder o amor do namorado

A JOVEN TENTOU SUICIDAR-SE

Temendo perder o amor do seu namorado, a joven Elvira Kell, de 16 annos de edade, residente á rua Bella nº 933, tentou, hontem, suicidar-se, ingerindo grande quantidade de uma substancia toxica.

A joven foi soccorrida pela Assistencia Municipal e internada, a seguir, no Hospital de Prompto Soccorro, em estado grave.

Brigou com a irmã e tentou suicidar-se

Por questões de serviços domesticos, as duas irmãs Ruth e Elvira Santos, residentes á rua Antonio Badajós nº 141, em Oswaldo Cruz, tiveram uma desintelligencia.

Mais tarde, Ruth, foi a uma pharmacia proxima á sua casa e comprou certa quantidade de iodo, e ao chegar em casa, ingeriu todo o conteudo do frasco.

Soccorrida pela Assistencia, Ruth foi internada no Hospital Carlos Chagas.

O TEMPO

Tempo, bom, com nebulosidade.

Temperatura elevada, de dia. Ventos, de sueste a noroeste, a nordeste, frescos.

Maxima: 27 [illegible]

Minima: 19,5.